

มหาวิทยาลัยสงขลานครินทร์
(วิทยาเขตรัง)

โครงการ ปรับปรุงพื้นที่ภายในอาคารกีฬาในร่ม
ตำบลควนปริง อำเภอเมืองตรัง จังหวัดตรัง

สารบัญแบบ				
แผ่นที่	เลขที่แบบ	รายการ	รายการวัสดุ	ขอบเขตงาน
		แบบสถาปัตยกรรม	งานพื้น EPROXY	เงื่อนไขในการดำเนินงาน
01	A-01	สารบัญแบบ	1. ผู้รับจ้างจะต้องขออนุมัติวัสดุก่อนดำเนินงาน	1. ผู้รับจ้างจะต้องขออนุมัติวัสดุก่อนดำเนินงาน
02	A-02	รายการประกอบแบบก่อสร้าง	2. สีพื้น EPROXY พิจารณาเลือกเฉดสีภายหลัง	2. หากมีปัญหาอุปสรรค เกี่ยวกับการทำงานให้แจ้งเป็นลายลักษณ์อักษรก่อนการดำเนินงาน
03	A-03	รายการประกอบแบบ ประตู-หน้าต่างอลูมิเนียม 1		ห้ามกระทำโดยพลการโดยเด็ดขาด
04	A-04	รายการประกอบแบบ ประตู-หน้าต่างอลูมิเนียม 2		3. รายละเอียดอื่นๆ ให้เป็นไปตามรูปแบบที่กำหนด หากรูปแบบไม่ชัดเจนให้ปฏิบัติตามหลัก
05	A-05	รายการประกอบแบบ งานลูกบิดและลูกกุญแจ		วิชาช่างที่ดีและอยู่ในดุลพินิจของผู้ควบคุมงานพิจารณา
06	A-06	แผนที่สังเขปแสดงที่ทำการก่อสร้าง		4. เมื่อผู้รับจ้างทำการก่อสร้างแล้วเสร็จให้ผู้รับจ้างเก็บกวาดเศษวัสดุที่เหลือจากการก่อสร้าง
07	A-07	แปลนพื้นผิวที่ปรับปรุง		ออกจากบริเวณที่ก่อสร้างให้เรียบร้อย และซ่อมแซมความเสียหายอื่นๆ ที่เกิดจากการ
08	A-08	รูปด้าน A		ก่อสร้างให้เรียบร้อย
09	A-09	รูปด้าน B		
10	A-10	รูปด้าน C		หมายเหตุ กรณีผู้รับจ้างแจ้งหยุดงานหากมีการใช้อาคาร ให้ผู้รับจ้างทำเอกสารเป็น
11	A-11	รูปด้าน D		ลายลักษณ์อักษรเพื่อขอขยายระยะเวลาในช่วงเวลาหยุดงานดังกล่าว
12	A-12	แปลนติดตั้งแผ่น metalsheet A		
13	A-13	แปลนติดตั้งแผ่น metalsheet C		
14	A-14	ผังโครงเคร่าติดตั้งผนังmetalsheet SECTION A,B,C,D		
15	A-15	ขยายผังโครงเคร่าติดตั้งผนังmetalsheet		
16	A-16	แปลนปรับปรุงภายในชั้นล่าง		
17	A-17	แปลนปรับปรุงภายในชั้นลอย		
18	A-18	แปลนขยายประตูหน้าต่าง 1		
19	A-19	แปลนขยายประตูหน้าต่าง 2		
20	A-20	แปลนสุขาภิบาล		
21	A-21	แปลนขยายถึงบ่อบัดน้ำเสีย		
22	A-22	มาตรฐานการติดตั้งสุขภัณฑ์		
23	A-23	แปลนแสดงตำแหน่งซ่อมแซมห้องน้ำ		
24	A-24	งานรื้อ ห้องน้ำชาย		
25	A-25	แปลนปรับปรุงห้องน้ำชาย		
26	A-26	รูปตัดห้องน้ำชาย		
27	A-27	งานรื้อ ห้องน้ำหญิงและห้องน้ำคนพิการ		
28	A-28	แปลนปรับปรุงห้องน้ำหญิงและห้องน้ำคนพิการ		
29	A-29	รูปตัดห้องน้ำหญิง		

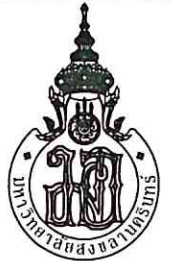

มหาวิทยาลัยสงขลานครินทร์
วิทยาเขตตรัง

โครงการ

ปรับปรุงพื้นที่ภายในอาคารกีฬาในร่ม
ตำบลควนบรีง อำเภอเมืองตรัง จังหวัดตรัง

ที่ตั้งโครงการ

มหาวิทยาลัยสงขลานครินทร์
วิทยาเขตตรัง

เจ้าของโครงการ

มหาวิทยาลัยสงขลานครินทร์
วิทยาเขตตรัง

วิศวกรโยธา

นายคุณันท์ คำจตุ

เขียนแบบ

นายคุณันท์ คำจตุ

นายเชน นูรพาศิริวัฒน์

หัวหน้างานอาคารและกายภาพ

(นางสาวนฤมล ศิริพานิชวงศ์)

รองคณบดีฝ่ายบริหาร
คณะสถาปัตยกรรมศาสตร์

(นายภวัต รอดรัมย์)

รองอธิการบดีวิทยาเขตตรัง

(ดร.สุธิภรณ์ ตรีภักตรอง)

แบบแสดง / SHOWING

สารบัญแบบ

มาตราส่วน / NTS

แผ่นที่ / SHEET NO.

ตรวจ / Check

A-01

วันที่ / Date

ระยะขนาดที่แสดงในแบบก่อสร้างทั้งหมดนี้
จะต้องถูกปรับ ให้เข้ากับสถานที่ก่อสร้างจริง
ก่อนทำการก่อสร้าง ห้ามมิให้นำขนาดจากแบบก่อสร้าง
นี้โดยเด็ดขาด ให้ใช้ระยะจากตัวเลขในแบบเท่านั้น
ALL DESIGNS ARE THE PROPERTY OF THE
ARCHITECT DESIGN AND CAN NOT BE USED
WITH OUT THEIR WRITTEN PERMISSION.

รายการประกอบแบบก่อสร้าง

1. ให้ทำการปรับปรุงพื้นที่ภายในและหลังคาสนามกีฬาในร่ม และรายการตามรูปแบบให้แล้วเสร็จ
2. หากมีปัญหา อุปสรรค เกี่ยวกับการทำงานให้เป็นลายลักษณ์อักษรก่อนการดำเนินการ ห้ามกระทำโดยพลการโดยเด็ดขาด
3. แบบแปลนนี้เป็นส่วนหนึ่งของสัญญาจ้าง
4. ให้ผู้รับจ้างแจ้งผู้ว่าจ้างก่อนการดำเนินการเป็นลายลักษณ์อักษรและแจ้งช่างผู้ควบคุมงานทราบก่อนการดำเนินการ ไม่น้อยกว่า 24 ชั่วโมง ในวันทำการ
5. สิ่งใดที่ไม่ได้ระบุไว้ในแบบรูป หรือรายละเอียด แต่จำเป็นเพื่อให้งานเสร็จสมบูรณ์และถูกต้องตามหลักวิชาช่างแล้ว ผู้รับจ้างต้องทำงานนั้นโดยไม่คิดค่าใช้จ่ายเพิ่มอีก
6. ผู้รับจ้างต้องเป็นผู้รับผิดชอบและชดใช้ค่าเสียหายต่าง ๆ อันเกิดแก่อาคารที่อยู่ใกล้เคียง หรือบุคคลภายนอกเนื่องมาจากการดำเนินการก่อสร้างนั้น
7. ผู้ควบคุมงาน/คณะกรรมการตรวจรับพัสดุมีสิทธิเปลี่ยนแปลง ทิศทางตำแหน่ง แบบรูป ได้โดยให้อยู่ในดุลยพินิจของหลักวิชาช่างที่ดี แต่ต้องรักษาปริมาณงานเท่าเดิม
8. ผู้รับจ้างต้องจัดทำเครื่องหมายจราจรเครื่องป้องกันอุบัติเหตุและอันตรายต่าง ๆ ที่จะเกิดแก่กวดยานพาหนะและบุคคลภายนอกเนื่องจากการดำเนินการนั้น
9. ในขณะที่ก่อสร้างถ้ามีอุปสรรคกีดขวาง หรือเกิดความเสียหายกับท่อประปา สายเคเบิลสื่อสาร สายเคเบิลโทรศัพท์ สายไฟฟ้า และอื่น ๆ ผู้รับจ้างต้องเป็นผู้รับผิดชอบและออกค่าใช้จ่าย
10. รายละเอียดที่ไม่ได้กำหนดไว้ในแบบ ให้เป็นไปตามมาตรฐานงานช่าง หรือตามดุลยพินิจของผู้ควบคุมงาน และคณะกรรมการตรวจรับพัสดุ โดยค่าใช้จ่ายที่อาจเพิ่มขึ้นเป็นของผู้รับจ้างทั้งสิ้น
11. การเข้าทำงานก่อสร้างทุกครั้ง ต้องแจ้งให้ผู้ควบคุมงานทราบเพื่อตรวจสอบล่วงหน้าก่อนอย่างน้อย 24 ชั่วโมง ระยะเวลาทำงานเริ่ม 08.00 น. ถึง 16.30 น. หากทำงานล่วงเวลาหรือ ในวันหยุด วันหยุดนักขัตฤกษ์ ผู้รับจ้างต้องแจ้งให้ผู้ควบคุมงานทราบล่วงหน้าก่อนอย่างน้อย 48 ชั่วโมง
12. กรณีข้อกำหนดมาตรฐานขัดแย้งกันในแบบก่อสร้างที่ใช้ประกอบโครงการก่อสร้างให้รับดำเนินการแจ้งเป็นลายลักษณ์อักษร เสนอผ่านผู้ควบคุมงาน และคณะกรรมการตรวจรับพัสดุพิจารณา และให้ยึดถือข้อวินิจฉัยและดุลยพินิจของ คณะกรรมการตรวจรับพัสดุเป็นที่สิ้นสุด
13. วัสดุก่อสร้างทุกชนิดต้องเป็นของใหม่ไม่ซ้ำรด หรือแตกกร้าว เสื่อมคุณภาพ
14. วัสดุต่าง ๆ สำหรับงานก่อสร้าง ก่อนนำมาใช้จะต้องได้รับความเห็นชอบจากคณะกรรมการตรวจรับพัสดุเสียก่อน วัสดุใดหากมีการกำหนดมาตรฐานไว้ในมาตรฐานผลิตภัณฑ์อุตสาหกรรม (มอก.)ให้นำวัสดุดังกล่าวมาใช้ในงานก่อสร้างให้ถือปฏิบัติตามข้อกำหนดของ มอก. สำหรับวัสดุนั้น ๆ หากภายหลังปรากฏว่า วัสดุที่นำมาใช้ในการก่อสร้าง ไม่ถูกต้องตามมาตรฐานกำหนด หรือไม่ถูกต้องตาม มอก. ผู้รับจ้าง ยังคงต้องรับผิดชอบ ความเสียหาย หรือความผิดพลาดที่เกิดขึ้นทั้งสิ้น
15. ผู้รับจ้างต้องทำการตรวจสอบแบบและรายการต่าง ๆ ให้เป็นที่ถูกต้อง พร้อมทั้งวางขั้นตอนการปฏิบัติงานให้เหมาะสมถูกต้องตามงานก่อสร้างแต่ละรายการ หากมีความจำเป็นจะต้องดัดแปลงแก้ไข รายการใด ในขณะก่อสร้าง ให้เป็นหน้าที่ของผู้รับจ้างที่จะต้องจัดทำให้ โดยความเห็นชอบจาก คณะกรรมการตรวจรับพัสดุ
16. ผู้รับจ้างจะต้องมีวิศวกรควบคุมงาน มาประจำการ ณ สถานที่ก่อสร้างตลอดวันที่มีการก่อสร้าง ซึ่งจะต้องทำเป็นลายลักษณ์อักษรเสนอผู้ว่าจ้าง
17. ผู้รับจ้างจะต้องแต่งตั้งและมอบอำนาจผู้มีอำนาจเต็ม ซึ่งสามารถเปลี่ยนแปลงแก้ไขเหตุการณ์ต่าง ๆ แทนผู้รับจ้างได้ มาประจำการ ณ สถานที่ก่อสร้างตลอดระยะเวลาก่อสร้าง เพื่อประสานงานก่อสร้าง รับ-ส่ง เอกสารงานก่อสร้าง และเข้าร่วมประชุมเกี่ยวกับงานก่อสร้าง ซึ่งจะต้องทำเป็นลายลักษณ์อักษรเสนอผู้ว่าจ้าง
18. มิติต่าง ๆ ในแบบมีหน่วยเป็นเมตร นอกจากระบุเป็นอย่างอื่น
19. รถขนส่งวัสดุ รวมทั้งเครื่องกลและเครื่องจักรที่ใช้ในงานก่อสร้างต้องปฏิบัติตามกฎหมาย
20. ผู้รับจ้างต้องมีหนังสือแจ้งขออนุญาตการใช้ไฟฟ้าของทางมหาวิทยาลัยสงขลานครินทร์วิทยาเขตตรัง โดยนำส่งที่งานอาคารสถานที่ ฝ่ายจัดการทรัพย์สิน สำนักงานอธิการบดี มหาวิทยาลัยสงขลานครินทร์วิทยาเขตตรัง และผู้รับจ้างต้องจ่ายเงินค่าน้ำและค่าไฟฟ้าให้แก่มหาวิทยาลัยด้วย
21. ให้ผู้รับจ้างแจ้งรายชื่อผู้เข้าทำงาน ตำแหน่ง พร้อมสำเนาบัตรประจำตัวประชาชน เป็นลายลักษณ์อักษร ให้ผู้ว่าจ้างทราบก่อนเข้าทำงาน ทั้งนี้ผู้ว่าจ้างจะไม่ประสานงานใด ๆ กับบุคคลที่ไม่ได้รับการแจ้งชื่อจากผู้รับจ้างอย่างถูกต้อง
22. ไม่อนุญาตให้พักในสถานที่ก่อสร้าง
23. ผู้รับจ้างต้องใช้วัสดุก่อสร้างหรือครุภัณฑ์ที่เป็นส่วนหนึ่งของงานก่อสร้าง(ถ้ามี) ตาม โครงการก่อสร้างนี้ โดยต้องเป็นวัสดุก่อสร้างหรือครุภัณฑ์ที่เป็นผลิตภัณฑ์ที่ผลิตภายใน ประเทศ ไม่น้อยกว่าร้อยละ 60 ของมูลค่าวัสดุก่อสร้างที่ใช้ในโครงการก่อสร้างนี้ ทั้งนี้หาก งานก่อสร้างมีวัสดุก่อสร้างที่เป็นเหล็ก จะต้องใช้วัสดุก่อสร้างที่เป็นเหล็กซึ่งเป็นสินค้าผลิต ภายในประเทศ ไม่น้อยกว่าร้อยละ 90 ของปริมาณเหล็กที่ใช้ตามสัญญาก่อสร้างนี้
24. ผู้รับจ้างต้องเสนอแผนการใช้วัสดุก่อสร้างและครุภัณฑ์ ที่เป็นผลิตภัณฑ์ที่ผลิตภายใน ประเทศตามสัญญาจ้างก่อสร้างนี้ ตามเอกสาร ภาคผนวก 2 และ ภาคผนวก 3 (ภาค ผนวก 3 เฉพาะกรณีที่เป็นงานก่อสร้างที่มีวัสดุก่อสร้างที่เป็นเหล็ก) ให้ผู้ว่าจ้าง ตามระยะ เวลาที่กำหนดในสัญญาจ้าง(ถ้ามี) แต่ต้องไม่ช้ากว่า 30 วันหลังลงนามในสัญญาจ้าง ก่อสร้าง หากผู้รับจ้างไม่เสนอแผนตามเวลาที่กำหนด ถือว่าผู้รับจ้างผิดสัญญา ผู้ว่าจ้างมี สิทธิเรียกเลิกสัญญาได้ แผนการใช้วัสดุก่อสร้างฯ ที่ผู้รับจ้างเสนอ สามารถปรับเปลี่ยนได้ตามความจำเป็น เพื่อให้ มูลค่าปริมาณ การใช้วัสดุก่อสร้างฯ ซึ่งเป็นผลิตภัณฑ์ที่ผลิตในประเทศไม่น้อยกว่าร้อยละ 60 ทั้งนี้ผู้รับจ้างต้องแจ้งการปรับแก้ไขให้ผู้ว่าจ้างก่อสร้างทราบก่อนดำเนินการนำวัสดุ ก่อสร้างฯ ตามแผนที่ปรับใหม่มาใช้ล่วงหน้าอย่างน้อย 7 วัน ทั้งนี้ต้องก่อนการส่งมอบงาน แต่ละงวด
25. ผู้รับจ้างต้องแสดงหลักฐานเพื่อประกอบการพิจารณาว่าวัสดุก่อสร้างหรือครุภัณฑ์ที่เป็น ผลิตภัณฑ์ที่ผลิตภายในประเทศ อย่างใดอย่างหนึ่งแล้วแต่กรณี แสดงต่อผู้ว่าจ้างเมื่อผู้ ว่าจ้างร้องขอ เพื่อประกอบการตรวจสอบของผู้ว่าจ้างว่าวัสดุก่อสร้าง/ครุภัณฑ์ ที่ผู้รับจ้างนำมาใช้เป็นผลิตภัณฑ์ที่ผลิตในประเทศหรือไม่ ดังนี้
 - 1) สำเนาใบรับรองสินค้าที่ผลิตในประเทศ Made in Thailand (MIT) ที่ออกโดย สภาอุตสาหกรรมแห่งประเทศไทย
 - 2) ฉลากสินค้า ที่แสดงว่าเป็นสินค้าที่ผลิตในประเทศไทย
 - 3) หลักฐานแสดงที่ตั้งของแหล่งผลิต ที่สามารถแสดงได้ว่าเป็นวัสดุก่อสร้างที่ เป็นผลิตภัณฑ์ในประเทศ เช่นตำแหน่งที่ตั้งโรงโม่หิน ทำทราย บ่อดิน เป็นต้น

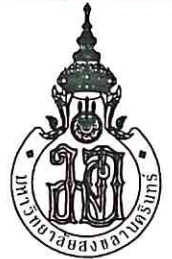

มหาวิทยาลัยสงขลานครินทร์
วิทยาเขตตรัง

โครงการ

ปรับปรุงพื้นที่ภายในอาคารกีฬาในร่ม
ตำบลควนปริง อำเภอเมืองตรัง จังหวัดตรัง

ที่ตั้งโครงการ

มหาวิทยาลัยสงขลานครินทร์
วิทยาเขตตรัง

เจ้าของโครงการ

มหาวิทยาลัยสงขลานครินทร์
วิทยาเขตตรัง

วิศวกรโยธา

นายคุณินทร์ คำจตุ

เขียนแบบ

นายคุณินทร์ คำจตุ

นายเชน บุรพาศิวัฒน์

หัวหน้างานอาคารและกายภาพ

(นางสาวณัฐมล ศิริพานิชวงศ์)

รองคณบดีฝ่ายบริหาร

คณะสถาปัตยกรรมศาสตร์

(นายภวัต รอดเข็ม)

รองอธิการบดีวิทยาเขตตรัง

(ดร.สุธีภรณ์ ตริภคธอง)

แบบแสดง / SHOWING

รายการประกอบแบบก่อสร้าง

มาตราส่วน / NTS

แผ่นที่ / SHEET NO.

ตรวจ / Check A-02

วันที่ / Date -

ระยะขนาดที่แสดงในแบบก่อสร้างทั้งหมดนี้
จะถูกต้องครบถ้วน ให้เข้ากับสถานที่ก่อสร้างจริง
ก่อนทำการก่อสร้าง ห้ามวัดขนาดจากแบบก่อสร้าง
นี้โดยเด็ดขาด ให้ใช้ระยะจากตัวเลขในแบบเท่านั้น
ALL DESIGNS ARE THE PROPERTY OF THE ARCHITECT DESIGN AND CAN NOT BE USED WITH OUT THEIR WRITTEN PERMISSION.

1. งานประตู-หน้าต่างอลูมิเนียม

1.1 วงกบและกรอบบาน

1.1.1 ขอบเขตของงาน

- (1) ผู้รับจ้างจะต้องจัดหา วัสดุอุปกรณ์ที่มีคุณภาพ แรงงานที่มีฝีมือและความชำนาญ มีระบบควบคุมคุณภาพที่ดี ในการติดตั้งงานประตู-หน้าต่าง ตามระบุในแบบและรายการประกอบแบบ พร้อมการทดสอบ
- (2) ผู้รับจ้างติดตั้งงานอลูมิเนียม จะต้องเป็นบริษัทที่มีเครื่องมือที่ทันสมัย และมีช่างที่มีฝีมือและความชำนาญ มีระบบควบคุมคุณภาพที่ดี มีประวัติและผลงานการติดตั้งที่ดี โดยเสนอผู้ควบคุมงานพิจารณาอนุมัติก่อนที่ผู้รับจ้างจะว่าจ้างให้เป็นผู้ติดตั้ง
- (3) ผู้รับจ้างจะต้องจัดหาวัสดุซึ่งมีหน้าตัดและความหนาที่เหมาะสมและแข็งแรง และสามารถป้องกันการรั่วซึมของน้ำฝนได้เป็นอย่างดี โดยเสนอคณะกรรมการตรวจรับพัสดุพิจารณาอนุมัติก่อนการสั่งซื้อ
- (4) ผู้รับจ้างจะต้องวัดขนาดที่แน่นอนของประตู-หน้าต่างจากสถานที่ก่อสร้างจริงทันทีที่สามารถจัดทำและจัดทำ Shop drawing พร้อมรายละเอียดต่างๆ ให้คณะกรรมการตรวจรับพัสดุพิจารณาอนุมัติก่อนการประกอบและติดตั้ง

1.1.2 วัสดุอลูมิเนียม จะต้องมีความสมบัติดังนี้

- (1) เนื้อและผิวอลูมิเนียม (ALUMINIUM EXTRUSION) ต้องเป็นไปตามมาตรฐานผลิตภัณฑ์อุตสาหกรรมอลูมิเนียมเจือ (ALLOY) ตาม มอก. 284 ชนิด 6063 T5 หรือ 50S โดยมี ULTIMATE TENSILE STRENGTH ไม่น้อยกว่า 22,000 PSI การเคลือบผิวอลูมิเนียมจะต้องเป็นสี NATURAL ANODIZED หรือ ตามที่ระบุในแบบโดยมีความหนาของ ANODIC FILM ไม่ต่ำกว่า 0.0006 นิ้ว หรือ 15 MICRON (Allowable Tolerance +/- 2 Micron) สำหรับสีของแผ่นอลูมิเนียมให้ใช้ชนิด FLUOROCABON หรือเทียบเท่า

- (2) ขนาดหน้าตัดอลูมิเนียม ถ้าในแบบมิได้ระบุไว้เป็นอย่างอื่น จะต้องมีความหนาของส่วนโครงสร้างดังนี้ (Allowable Tolerance ตามมาตรฐานการรีดโลหะสากล)

- ชั้นส่วนหลัก ได้แก่ วงกบ และกรอบบาน หนา 1.5 มิลลิเมตร
- ชั้นส่วนประกอบส่วนที่เหลือทั้งหมด หนา 1.0 มิลลิเมตร
- ชุดหน้าตัด อลูมิเนียม ที่ประกอบขึ้นเป็นบานชนิดต่างๆ ให้ใช้ ตามมาตรฐาน ของผู้ผลิต

- (1) แถบยางกันซึม (WEATHER SEAL GASKET)

- ยางอัดกระจากให้ใช้ชนิด NEOPRENE ส่วนชนิด EPDM สีดำ สามารถใช้ได้กับส่วนที่ไม่ถูกแสงแดด โดยมีความยืดหยุ่น 40 (+/- 5) DUROMETREตาม ASTM C509-7

- (1) แถบใยกันซึมกันอากาศ (PILE WEATHERSEAL)

- สำหรับบานกระทุ้งหรือบานเปิดชนกับวงกบหรือชนกับบานอื่นให้ใช้ BULB SEAL ชนิด NEOPRENE ส่วนบานเลื่อนหรือบานสวิงที่เสียดสีกับวงกบหรือบานอื่นตามแนวตั้งให้ใช้สั๊กหลอด (WOVEN POLY) ความยาวของใยที่ใช้ต้องมากกว่าช่องห่าง 15% โดยตลอดแนว

- (1) วัสดุยาแนวรอยต่อและกันซึม (JOINT SEALANT)

- รอยต่อรอบวงกบทั้งภายนอกและภายในส่วนที่ติดแนบกับปูน คอนกรีต ไม้ หรือวัสดุอื่นใดให้ใช้ SILICONE SEALANT ส่วนรอยต่อระหว่างกระจกและอลูมิเนียมในส่วนที่จะต้องรับแรงลมให้ใช้ STRUCTURAL SILICONE SEALANT และส่วนที่สัมผัสแสงแดดจะต้องเป็น SILICONE ชนิดทนรังสี UV ทั้งหมด หรือ PU SEALANT

- (1) แหวนรอง สกรู หมุดย้ำ ฉากยึด (FIXING BRACKET)

- ส่วนที่อยู่ภายนอกอาคารให้ใช้ STAINLESS STEEL NO.304 ส่วนที่อยู่ภายในอนุญาตให้ใช้เหล็กกล้าเคลือบสังกะสี (ZINC COATING) ด้วยกรรมวิธี (HOT DIPPED GALVANIZED STEEL) หรือ CAD PLATED ตามมาตรฐาน ASTM A-123 พุกพลาสติกทำด้วย NYLON ระยะยึดห่างกันไม่เกิน 50 เซนติเมตร สีเดียวกับสีของอลูมิเนียมการยาแนวรอยต่อต่างๆ จะต้องทำด้วยฝีมือประณีตและสวยงามทั้งภายในและภายนอก

1.1.3 การติดตั้ง

- (1) การประกอบประตู-หน้าต่างอลูมิเนียม จะต้องติดตั้งตามแบบและรายละเอียดที่ได้รับอนุมัติด้วยฝีมือประณีต
- (2) การเคลื่อนย้ายประตู-หน้าต่างอลูมิเนียมระหว่างการขนส่งและในสถานที่ก่อสร้าง ต้องกระทำด้วยความระมัดระวัง ต้องห่อหุ้มให้เรียบร้อย การวางพียงหรือเก็บกอง ต้องมีค้ำยันหรือวัสดุรองรับที่เหมาะสม ต้องมีหลังคาคลุม และไม่โดนน้ำหรือฝนสาด ภูเขา มือจับและอุปกรณ์อื่นๆ ต้องห่อหุ้มไว้เพื่อป้องกันความเสียหายจนกว่าจะส่งมอบงาน หากเกิดความเสียหายใดๆ ผู้รับจ้างต้องแก้ไข หรือเปลี่ยนให้ใหม่ทันที โดยค่าใช้จ่ายของผู้รับจ้าง
- (3) การติดตั้งประตู-หน้าต่างอลูมิเนียม จะต้องติดตั้งให้ถูกต้องครบถ้วนตามช่องเปิดที่เตรียมไว้ และต้องรับผิดชอบในการตรวจสอบและประสานงานการปรับระดับเสาเอ็นและคานทับหลังโดยรอบช่องวงกบ เพื่อให้วงกบขนานกับผิวของเสาเอ็นและคานทับหลัง และมีระยะเว้นโดยรอบด้านละประมาณ 5 มิลลิเมตร ได้ตั้งและได้ฉากทุกมุม
- (4) การยึดวงกบอลูมิเนียมกับโครงสร้าง หรือเสาเอ็นและคานทับหลัง ให้ติดตั้งชิ้นส่วนสำหรับยึดไว้อย่างมั่นคงก่อน การยึดจะต้องเว้นช่องห่างไม่เกิน 500 มิลลิเมตร การยึดวงกบทุกจุดทุกด้าน จะต้องมั่นคงแข็งแรง
- (5) ผู้รับจ้างจะต้องไม่พยายามใส่บานประตู-หน้าต่างอลูมิเนียมเข้ากับช่องวงกบที่ไม่ได้ฉาก หรือขนาดเล็กเกินไป ช่องวงกบจะต้องมีระยะเว้นโดยรอบบานประมาณ ด้านละ 2 มิลลิเมตร
- (6) การติดตั้งโดยการขันสกรู ต้องระมัดระวังมิให้วงกบและบานประตู-หน้าต่างอลูมิเนียมเสียรูปได้
- (7) ผู้รับจ้างจะต้องยาแนวระหว่างวงกบอลูมิเนียมกับผิวปูนฉาบให้เรียบร้อยสวยงามทั้งภายในและภายนอก
- (8) ภายหลังการติดตั้งประตู-หน้าต่างอลูมิเนียม รวมทั้งกระจก และอุปกรณ์ทั้งหมดแล้ว จะต้องทำการทดสอบบานเปิดทุกบานให้เปิด-ปิดได้สะดวก และจะต้องมีการหล่อลื่นตามความจำเป็น

1.1.4 การบำรุงรักษาและทำความสะอาด

- (1) เมื่อติดตั้งวงกบและ/หรือประตูอลูมิเนียมเสร็จแล้ว แต่งานก่อสร้างส่วนอื่นหรือชั้นบนยังดำเนินการอยู่เช่น งานก่ออิฐฉาบปูน งานเทพื้นปูนทราย เป็นต้น ผู้รับจ้างจะต้องพ่น Strippable PVC Coatings เพื่อป้องกันผิวของอลูมิเนียมไม่ให้เกิดความเสียหายจากน้ำปูนหรือจากสิ่งอื่นใด
- (2) เมื่อติดตั้งงานอลูมิเนียมแล้วเสร็จ ข้อบกพร่องใดๆ ก็ตามที่เกิดขึ้นโดยเฉพาะการรั่วซึมของน้ำฝน จะต้องได้รับการแก้ไขจนใช้การได้ดี และไม่มีน้ำรั่วซึม ด้วยค่าใช้จ่ายของผู้รับจ้าง
- (3) ก่อนส่งมอบงาน ผู้รับจ้างจะต้องซ่อมแซมส่วนต่างๆ ของอาคารที่ชำรุดอันเนื่องจากการติดตั้งอลูมิเนียมพร้อมทำการทดลองเปิด-ปิดประตูและทดลองอุปกรณ์ต่างๆ ให้สามารถใช้งานได้ดี
- (4) ก่อนส่งมอบงานงวดสุดท้าย ผู้ติดตั้งจะต้องทำความสะอาดผิวอลูมิเนียมและกระจกทั้งด้านนอกและด้านในให้สะอาด ปราศจากคราบฝุ่น คราบสี หรือสิ่งอื่นใด เพื่อให้ดูสวยงาม ผู้รับจ้างต้องไม่ใช้เครื่องมือและน้ำยาทำความสะอาดที่อาจก่อให้เกิดความเสียหายต่อผิวอลูมิเนียม และกระจกได้



มหาวิทยาลัยสงขลานครินทร์
วิทยาเขตตรัง

โครงการ	ปรับปรุงที่ภายในอาคารที่ใหม่ ตำบลควนปริง อำเภอเมืองตรัง จังหวัดตรัง
ที่ตั้งโครงการ	มหาวิทยาลัยสงขลานครินทร์ วิทยาเขตตรัง
เจ้าของโครงการ	มหาวิทยาลัยสงขลานครินทร์ วิทยาเขตตรัง
วิศวกรโยธา	นายสุวัฒน์ คำจตุ
เขียนแบบ	นายสุวัฒน์ คำจตุ
นายเรน บุรพาศรีวัฒน์	
หัวหน้างานอาคารและกายภาพ	
รองคณบดีฝ่ายบริหาร คณะสถาปัตยกรรมศาสตร์	
รองอธิการบดีวิทยาเขตตรัง	
แบบแสดง / SHOWING	รายการประกอบแบบ ประตู-หน้าต่างอลูมิเนียม 1
มาตราส่วน / NTS	แผ่นที่ / SHEET NO. A-03
ตรวจ / Check	
วันที่ / Date	
<p>ระบอบการปกครองแบบประชาธิปไตย จะตั้งอยู่สืบ ให้เข้ากับสถานที่ก่อสร้างจริง ก่อนทำการก่อสร้าง ห้ามริบจากแบบก่อสร้าง นี้โดยเด็ดขาด มิใช่ระบอบการปกครองแบบประชาธิปไตย ALL DESIGNS ARE THE PROPERTY OF THE ARCHITECT ARCHITECT DESIGN AND CAN NOT BE USED WITH OUT THEIR WRITTEN PERMISSION.</p>	

1.2 วัสดุอุปกรณ์ประตู-หน้าต่างอลูมิเนียม

1.2.1 วัสดุอุปกรณ์

(1) ประตูบานสวิง

- บานพับประตูบานสวิง ให้ใช้บานพับสปริง (Door Closer) ชนิดฝังอยู่ในวงกบอลูมิเนียมเหนือบานประตูชนิดเปิดค้างได้ 90 องศา ทั้งสองทาง ขนาดของบานพับตามคำแนะนำของบริษัทผู้ผลิต โดยได้รับการอนุมัติจากผู้ควบคุมงาน
- กุญแจประตูสวิง ให้ใช้ชนิดฝังในกรอบบาน ชนิดล็อกภายนอกด้วยกุญแจล็อกภายในด้วยปุ่มหมุน
- มือจับประตูสวิง ชนิดสแตนเลส หรือตามระบุในแบบทั้งสองด้าน
- กลอนสปริงสำหรับบานประตูสวิงคู่ ชนิดด้วยสแตนเลสฝังในบานกรอบ ทั้งบนและล่างขนาด 150 มิลลิเมตร (6 นิ้ว) สำหรับบานที่ไม่ติดกุญแจ

(1) ประตูบานเลื่อน

- ROLLER ลูกกลิ้งบานเลื่อนชนิด NYLON-BALL BEARING รุ่น HEAVY DUTY ล้อคู่
- FLUSH PULL HANDLE W/LOCK กลอนและมือจับประตู ชนิดฝังในกรอบบาน พร้อมล็อกภายในได้ ประตูบานเลื่อนทุกบานจะต้องมีระบบกันไม่ให้บานหน้าต่างหลุดจากรางอย่างปลอดภัย และกันน้ำฝนรั่วได้อย่างดี

(1) ประตูบานเปิดสวิงเปลือย

- อุปกรณ์ FITTING ชุดประตูกระจกเปลือยทั้งหมดใช้ DOOR CLOSER ชนิดฝังพื้นแบบ STANDARD DUTY DOUBLE ACTION HOLD OPEN AT 90 DEGREE

(1) หน้าต่างบานเลื่อน

- ROLLER ลูกกลิ้งบานเลื่อนชนิด NYLON-BALL BEARING รุ่น HEAVY DUTY ล้อเดี่ยว
- FLUSH PULL HANDLE W/LOCK กลอนและมือจับหน้าต่างชนิดฝังในกรอบบาน

อุปกรณ์ประตู-หน้าต่างอลูมิเนียมใช้ผลิตภัณฑ์ของ NEW STAR, 555 CPS, VVP, ZEKER, DIAMOND หรือคุณภาพเทียบเท่า หรือได้มาตรฐานอุตสาหกรรม

1.2.2 ตัวอย่างวัสดุ

ผู้รับจ้างจะต้องจัดหาวัสดุที่จะใช้แต่ละชนิด ไม่น้อยกว่า 1 ตัวอย่าง เพื่อขออนุมัติและตรวจสอบตามความต้องการของผู้ออกแบบ ก่อนที่จะนำไปติดตั้ง เช่น

- (1) ตัวอย่างของ HARDWARE ที่จะใช้ในงานก่อสร้าง แสดงถึง ขนาด ลวดลาย สี และ FINISHING
- (2) รายละเอียดประกอบตัวอย่างของ HARDWARE แสดงถึง ระบบกุญแจ (KEY SYSTEM), FUNCTION และ SPECIFICATION แสดงถึงคุณสมบัติและข้อแนะนำให้การติดตั้งจากบริษัทผู้ผลิต
- (3) ผู้รับจ้างต้องส่งรายละเอียดแสดงระยะ ตำแหน่ง การติดตั้งของ HARDWARE ให้ผู้ออกแบบได้รับรู้และพิจารณาให้ความเห็นชอบก่อนการติดตั้ง HARDWARE

1.2.3 การติดตั้ง

- (1) ผู้รับจ้างจะต้องเลือกใช้ช่างที่มีฝีมือและมีความชำนาญ พร้อมเครื่องมือที่ดีในการติดตั้ง Hardware ทุกส่วนที่ติดตั้งแล้วจะต้องได้ระดับทั้งแนวตั้งและแนวนอน ด้วยความประณีตเรียบร้อยถูกต้องตามหลักวิชาช่าง
- (2) ก่อนการติดตั้งผู้รับจ้างจะต้องตรวจสอบตำแหน่งและส่วนต่างๆ ที่เกี่ยวข้องในการติดตั้ง Hardware หากพบว่ามีส่วนบกพร่องใดๆ ผู้รับจ้างจะต้องแก้ไขให้ถูกต้องเรียบร้อยก่อนการติดตั้ง
- (3) งานติดตั้งอุปกรณ์ประตู-หน้าต่างไม้ ให้ปฏิบัติตามที่ระบุไว้ในหมวดงานประตู-หน้าต่างไม้ หัวข้อการติดตั้งบานประตู-หน้าต่างไม้และอุปกรณ์
- (1) Hardware ที่ติดตั้งแล้วต้องมีความมั่นคงแข็งแรง เปิด-ปิดได้สะดวก เมื่อเปิดบานประตู-หน้าต่างออกไปจนสุดแล้ว จะต้องมียุทธภัณฑ์รองรับหรือป้องกันการกระแทก ด้วยอุปกรณ์ที่เหมาะสม มิให้เกิดความเสียหายกับประตู-หน้าต่างหรือผนัง และส่วนต่างๆ ที่เกี่ยวข้อง
- (2) ตะปูเกลียว ทุกตัวที่ขันติดกับเหล็ก, ประตู-หน้าต่างไม้ จะต้องมีขนาดและความยาวที่เหมาะสม ถูกต้องตามหลักวิชาช่างที่ดี การยึดทุกจุดต้องมั่นคงแข็งแรงประณีตเรียบร้อย ตะปูเกลียวให้ใช้แบบหัวฝังเรียบทั้งหมด
- (3) ผู้รับจ้างจะต้องมีกุญแจชั่วคราวที่ใช้ระหว่างการก่อสร้าง (Construction Keying) โดยให้เปลี่ยนกุญแจชั่วคราวเป็นกุญแจจริง ให้ถูกต้องเรียบร้อยก่อนส่งมอบงานงวดสุดท้าย

1.2.4 การทำความสะอาด

ผู้รับจ้างต้องทำความสะอาด Hardware ทั้งหมด และทุกส่วนของอาคารที่เกี่ยวข้องกับการติดตั้ง Hardware พร้อมการตรวจสอบ Hardware ทั้งหมดไม่ให้มีรอยขีดหรือมีตำหนิใดๆ และมีความมั่นคงแข็งแรง ใช้งานได้ดี ก่อนส่งมอบงานงวดสุดท้าย



งานกระจก

1. กระจกสำหรับประตู หน้าต่าง และช่องแสง

กระจกต่าง ๆ ที่ใช้สำหรับประตูหน้าต่างช่องแสงจะต้องเป็นกระจกโฟลท (Clear Float Glass) ทั้งหมดมีคุณภาพดี ผิวเรียบสม่ำเสมอ ปราศจากริ้วรอยขีดข่วนหรือฝ้าขาว มีการแต่งลบมุมเรียบร้อย ในกรณีเป็นกระจกแสง (TEMPERED GLASS) จะต้องใช้สีตามที่ผู้ออกแบบกำหนด กระจกทั้งหมดให้ใช้ เป็นกระจกผลิตภายในประเทศ มีคุณสมบัติตาม มอก.54-2516 ความหนาของกระจกหากไม่ได้กำหนดเป็นอย่างอื่นในแบบก่อสร้างสำหรับประตู หน้าต่างช่องแสงทั่วไปที่มีพื้นที่ไม่เกิน 20 ตารางฟุต ให้ใช้ไม่ต่ำกว่า 6 มิลลิเมตร การติดตั้งผู้รับจ้างจะต้องระมัดระวังในการใช้วัสดุอุดยาแนวกระจก ไม่ก่อให้เกิดความสกปรกเลอะเทอะ หรือทำให้กระจกและกรอบบานเสียหาย ห้ามผสมน้ำยาใด ๆ อันจะทำให้ความเข้มข้นของวัสดุอุดยาแนวกระจกน้อยลง และเมื่ออุดยาแนวกระจกแล้วต้องตกแต่งวัสดุอุดยาแนวกระจกส่วนที่เกินให้เรียบร้อยก่อนที่จะแข็งตัว กระจกที่ติดตั้งเสร็จสมบูรณ์ต้องพอดีไม่แตกร้าว หรือคลาดเคลื่อน วัสดุอุดยาแนวสำหรับประตูหน้าต่างช่องแสงไม่กับกระจกให้ใช้ วัสดุประเภท ONE PART SILICONE SEALANT ในกรณีที่ประตูเหล็กกันไฟระบุให้มีช่องกระจกชนิดเสริมลวด (Wire Glass) มีพื้นที่ไม่เกิน 100 ตารางนิ้ว โดยสามารถทนไฟ ไม่ต่ำกว่า 1.5 ชั่วโมง ต้องมีใบรับรองการทนไฟจากสถาบันที่เชื่อถือได้

2. กระจกสำหรับบานประตู

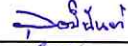
หน้าต่าง และช่องแสงของห้องนำภายในอาคาร หนา 6 มิลลิเมตร หรือตามระบุในแบบสถาปัตยกรรม

 มหาวิทยาลัยศิลปากร วิทยาลัยช่างสถาปัตย์ วิทยาเขตศรีนครินทร์	
โครงการ	
ปรับปรุงพื้นที่ภายในอาคารที่หาใหม่ ตำบลควนรัง อำเภอเมืองตรัง จังหวัดตรัง	
ที่ตั้งโครงการ	
มหาวิทยาลัยสงขลานครินทร์ วิทยาเขตตรัง	
เจ้าของโครงการ	
มหาวิทยาลัยสงขลานครินทร์ วิทยาเขตตรัง	
วิศวกรโยธา	
นายวุฒิภัทร์ คำจตุ	
เขียนแบบ	
นายวุฒิภัทร์ คำจตุ 	
นายชน นุพาศิริวัฒน์ 	
หัวหน้างานอาคารและกายภาพ	
..... (นางสาวนุกลม ศิริพานิชวงศ์)	
รองคณบดีฝ่ายบริหาร คณะสถาปัตยกรรมศาสตร์	
..... (นายกวีต รอดเข็ม)	
รองอธิการบดีวิทยาเขตตรัง	
..... (ดร.สุธีภรณ์ ศรีภคทอง)	
แบบแสดง / SHOWING	
รายการประกอบแบบ	
ประตู-หน้าต่างอลูมิเนียม 2	
มาตราส่วน / NTS	
แผ่นที่ / SHEET NO.	
ตรวจ / Check	A-04
วันที่ / Date -	
ระยะเวลาที่แสดงในแบบก่อสร้างทั้งหมดนี้ จะต้องถูกปรับ ให้เข้ากับสถานที่ก่อสร้างจริง ก่อนทำการก่อสร้าง ห้ามวิดายนอกจากแบบก่อสร้าง นี้โดยเด็ดขาด ไม้ใช้ระยะจากตัวแบบเท่านั้น ALL DESIGNS ARE THE PROPERTY OF THE ARCHITECT DESIGN AND CAN NOT BE USED WITH OUT THEIR WRITTEN PERMISSION.	

งานลูกบิดและลูกกุญแจ

1. ขอบเขตของงาน

งานในข้อนี้ให้รวมถึงการจัดหาวัสดุจำพวกกุญแจ และอุปกรณ์อื่นที่ใช้สำหรับเปิดสลักบานประตูหน้าต่าง ตลอดจนรวมถึงแรงงานที่ชำนาญเฉพาะในการติดตั้งวัสดุอุปกรณ์ต่างๆเหล่านั้น ให้เสร็จสิ้นสมบูรณ์ครบถ้วนตามที่มิระบุในแบบและรายการก่อสร้างอย่างเรียบร้อย ใช้งานได้อย่างมีประสิทธิภาพ ตลอดจนดูแลรักษาให้อยู่ในสภาพดีจนถึงส่งงานงวดสุดท้าย

2. วัสดุ

2.1 ลูกบิดและลูกกุญแจ

วัสดุลูกบิดและอุปกรณ์อื่นที่ใช้สำหรับเปิดล็อกหรือเปิดสลักบานประตู-หน้าต่าง รวมถึงลูกกุญแจที่ใช้ไขลูกบิดนั้น ให้ใช้ตามที่มีกำหนดในแต่ละข้อประตู-หน้าต่างเฉพาะชนิดนั้น

2.2 กุญแจหลัก (MASTER KEY)

ลูกกุญแจที่ใช้ไขลูกบิด ในแต่ละประเภทชนิดประตู นั้น จะต้องมิใช่กุญแจหลักที่ใช้ร่วมเปิดลูกบิดหลาย ๆ ลูกรวมกันได้เฉพาะกลุ่มของตนเอง ให้จัดทำกุญแจหลักแบ่งเป็นกลุ่ม จำนวนกลุ่มละ 3 ดอก (3 COPIES)

เป็นอย่างน้อย โดยให้แบ่งกลุ่มดังนี้

- กลุ่ม 1 ชั้น 1 บานสวิง
- กลุ่ม 2 ชั้น 2 บานสวิง
- กลุ่ม 3 ชั้น 3 บานสวิง

3. การติดตั้ง และตัวอย่าง

การติดตั้งและการส่งตัวอย่างอนุมัติให้เป็นไปตามที่กำหนดในแต่ละข้อประตู-หน้าต่างเฉพาะแต่ละชนิดนั้น

4. ป้ายกุญแจ

ผู้รับจ้างต้องจัดทำป้ายถาวรติดห้อยกุญแจ ป้ายดังกล่าวจะต้องระบุตัวอักษรหรือตัวเลขแล้วแต่กรณี ให้สื่อถึงลูกบิดที่คู่กันทุกลูกได้อย่างชัดเจน เข้าใจง่ายไม่สับสน

5. แผงแขวนกุญแจ

ผู้รับจ้างจะต้องจัดทำตู้แผงสำหรับแขวนกุญแจรวมกันไว้ครบทุกดอก ตู้แผงดังกล่าวทำด้วยวัสดุคงทนแข็งแรง ให้น้ำหนักเหมาะสมสำหรับการแขวนกุญแจทุกดอกรวมกันไว้ พร้อมทั้งมีป้ายติดกับที่ตู้กุญแจแต่ละดอกนั้น โดยป้ายนั้นต้องมีตัวอักษรหรือตัวเลขตรงกับตัวอักษรหรือตัวเลขบนป้ายกุญแจ ตามหัวข้อย่อย "ป้ายกุญแจ" ให้ติดตั้งตู้แผงนี้ในตำแหน่งที่ผู้รับจ้างจะระบุให้ ขณะก่อสร้างเช่น ในห้องควบคุมระบบอาคารหรือฝ่ายรักษาความปลอดภัย ผู้รับจ้างต้องส่งมอบตู้แผงนี้ในการส่งมอบงานงวดสุดท้าย

6. ข้อกำหนด

6.1 กุญแจทุกดอกทุกชนิดที่ใช้กับประตู - หน้าต่างในอาคารนี้จะต้องได้รับการเก็บรักษาจากกุญแจจากผู้รับจ้างอย่างดี โดยผู้รับจ้างจะต้องแต่งตั้งอย่างเป็นทางการให้เจ้าหน้าที่คนใดคนหนึ่งของผู้รับจ้างเป็นผู้มีอำนาจในการดูแลรับผิดชอบกุญแจทุกดอกที่ใช้ในอาคารหลังนี้การนำกุญแจดอกใดดอกหนึ่งไปใช้จะต้องกระทำโดยเจ้าหน้าที่ผู้นี้ หรือภายใต้การรู้เห็นของเจ้าหน้าที่ผู้นี้โดยตลอดเท่านั้น ห้ามมิให้ผู้อื่นนอกเหนือจากเจ้าหน้าที่ผู้นี้ใช้กุญแจโดยเด็ดขาด ผู้รับจ้างจะต้องแจ้งชื่อของเจ้าหน้าที่ผู้นี้ให้ผู้ว่าจ้างทราบภายใน 60 วันหลังจากลงนามในสัญญาจ้าง

6.2 กุญแจทุกดอกของโครงการห้ามมิให้มีการจำลองโดยเด็ดขาด มิว่าในกรณีใด ๆ ทั้งสิ้น หากกุญแจหาย ผู้รับจ้างจะต้องเปลี่ยนลูกบิดนั้นทั้งชุดโดยจะคิดเงินเพิ่มอีกไม่ได้

6.3 ผู้รับจ้างจะต้องส่งมอบกุญแจที่กล่าวถึงทุกดอกให้แก่ผู้ว่าจ้างในการส่งงานงวดสุดท้ายอย่างครบถ้วน

งานบานประตูสำเร็จรูป

1. ขอบเขตของงาน

ผู้รับจ้างทำการรื้อประตูพร้อมวงกบของเดิม พร้อมติดตั้งวงกบประตูและบานประตูสำเร็จรูป ตลอดจนรวมถึงแรงงานที่ชำนาญเฉพาะในการติดตั้งวัสดุอุปกรณ์ต่างๆเหล่านั้น ให้เสร็จสิ้นสมบูรณ์ครบถ้วนตามที่มิระบุในแบบและรายการก่อสร้างอย่างเรียบร้อย ใช้งานได้อย่างมีประสิทธิภาพ ตลอดจนดูแลรักษาให้อยู่ในสภาพดีจนถึงส่งงานงวดสุดท้าย

2. วัสดุ

2.1 แผ่นสำเร็จรูป HPL (HIGHT PRESSURE LAMINATE) หนา 13 มม.

ผลิตจากแผ่น HPL (HIGHT PRESSURE LAMINATE หรือ COMPACT LAMINATE ความหนารวม 13 มม. คุณสมบัติของแผ่นมาตรฐาน ทนน้ำ ทนกรดต่าง ทนขีดข่วน โดยกลึงขอบลบคมทั่วทั้งแผ่น ใช้งานได้ทั้งพื้นที่แห้งและเปียก กันน้ำได้ 100% สีบานประตูพิจารณาเลือกภายหลัง

3. การติดตั้ง และตัวอย่าง

ผู้รับจ้างต้องติดตั้งตามคำแนะนำของผู้ผลิต และการส่งตัวอย่างอนุมัติอย่างน้อย 1 ชุด อุปกรณ์สำหรับการติดตั้งบานประตูสำเร็จรูปเป็นผลิตภัณฑ์เดียวกับผู้ผลิตแผ่นสำเร็จรูป ประกอบด้วยบานพับสแตนเลส จำนวน 4 ชุด กลอนห้องน้ำสแตนเลส แบบแสดงสัญลักษณ์การใช้งาน จำนวน 1 ชุด กันชนสแตนเลส 1 ชุด พร้อมตะขอแขวนผ้า

4. ผลิตภัณฑ์แนะนำ

เป็นผลิตภัณฑ์ของ WILLY , KOREX , ELITE , PANAL , DOLPHIN , TOILET หรือเทียบเท่า



มหาวิทยาลัยสงขลานครินทร์
วิทยาเขตตรัง

โครงการ

ปรับปรุงพื้นที่ภายในอาคารกีฬาในร่ม
ตำบลควนปริง อำเภอเมืองตรัง จังหวัดตรัง

ที่ตั้งโครงการ

มหาวิทยาลัยสงขลานครินทร์
วิทยาเขตตรัง

เจ้าของโครงการ

มหาวิทยาลัยสงขลานครินทร์
วิทยาเขตตรัง

วิศวกรโยธา

นายคุณันท์ คำจติ

เขียนแบบ

นายคุณันท์ คำจติ

นายชน บูรพาศิริวัฒน์

หัวหน้างานอาคารและกายภาพ

.....
(นางสาวณกุล ศิริพานิชวงศ์)

รองคณบดีฝ่ายบริหาร
คณะสถาปัตยกรรมศาสตร์

.....
(นายภักดิ์ รอดเข็ม)

รองอธิการบดีวิทยาเขตตรัง

.....
(ดร.สุธิภรณ์ ตริภักธรอง)

แบบแสดง / SHOWING

รายการประกอบแบบ

งานลูกบิดและลูกกุญแจ

มาตราส่วน / NTS

แผ่นที่ / SHEET NO.

ตรวจ / Check

A-05

วันที่ / Date

.....
ระชนานาที่แสดงในแบบก่อสร้างทั้งหมดนี้
จะถือลิขสิทธิ์ ให้เข้ากับการก่อสร้าง
ก่อนทำการก่อสร้าง ห้ามรีดขนาดจากแบบก่อสร้าง
นี้โดยเด็ดขาด ให้ใช้ระยะเวลาครบในแบบเท่านั้น
ALL DESIGNS ARE THE PROPERTY OF THE
ARCHITECT DESIGN AND CAN NOT BE USED
WITH OUT THEIR WRITTEN PERMISSION.



มหาวิทยาลัยศิลปากร
วิทยาเขตตรัง

โครงการ

ปรับปรุงพื้นที่ภายในอาคารกีฬาในร่ม
ตำบลควนปรัง อำเภอเมืองตรัง จังหวัดตรัง

ที่ตั้งโครงการ

มหาวิทยาลัยศิลปากร
วิทยาเขตตรัง

เจ้าของโครงการ

มหาวิทยาลัยศิลปากร
วิทยาเขตตรัง

วิศวกรโยธา

นายอุทัยนันท์ คำจตุ

เขียนแบบ

นายอุทัยนันท์ คำจตุ *อุทัยนันท์*

นายเชน บูรพาศิริวัฒน์ *เชน*

หัวหน้างานอาคารและกายภาพ

สม
.....
(นางสาวณมล ศิริพานิชวงศ์)

รองคณบดีฝ่ายบริหาร
คณะสถาปัตยกรรมศาสตร์

วิวัฒน์
.....
(นายวิวัฒน์ รอดเข็ม)

รองอธิการบดีวิทยาเขตตรัง

สุธีภรณ์
.....
(ดร.สุธีภรณ์ ตรีภักตรอง)

แบบแสดง / SHOWING

แผนที่สังเขปแสดงที่ทำการก่อสร้าง

มาตราส่วน / NTS

แผ่นที่ / SHEET NO.

ตรวจ / Check **A-06**

วันที่ / Date -

ระขะขนาดที่แสดงในแบบก่อสร้างทั้งหมดนี้
จะต้องถูกปรับ ให้เข้ากับสถานที่ก่อสร้างจริง
ก่อนทำการก่อสร้าง ห้ามคัดขนาดจากแบบก่อสร้าง
นี้โดยเด็ดขาด ให้ใช้ระยะจากตัวเลขในแบบเท่านั้น
ALL DESIGNS ARE THE PROPERTY OF THE ARCHITECT DESIGN &
AND CAN NOT BE USED WITH OUT THEIR WRITTEN PERMISSION.

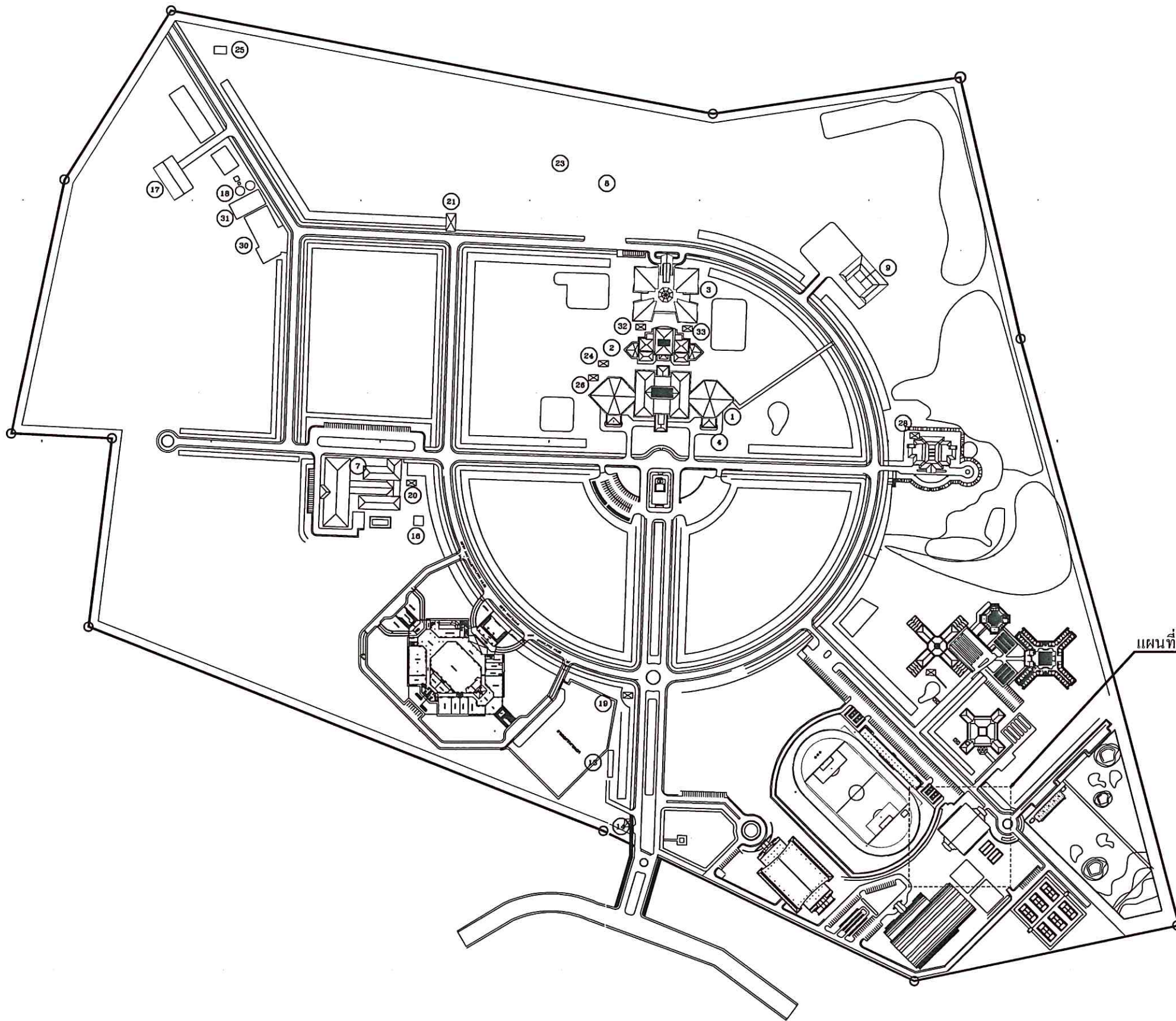

แผนที่สังเขปแสดงที่ทำการปรับปรุง

แผนที่สังเขปแสดงที่ทำการก่อสร้าง



มหาวิทยาลัยสงขลานครินทร์
วิทยาเขตตรัง

โครงการ
ปรับปรุงพื้นที่ภายในอาคารกีฬาในร่ม
ท่าบ่อควนบรีง อำเภอเมืองตรัง จังหวัดตรัง

ที่ตั้งโครงการ
มหาวิทยาลัยสงขลานครินทร์
วิทยาเขตตรัง

เจ้าของโครงการ
มหาวิทยาลัยสงขลานครินทร์
วิทยาเขตตรัง

วิศวกรโยธา
นายวุฒิวัฒน์ คำจตุ

เขียนแบบ
นายวุฒิวัฒน์ คำจตุ

นายเชน นุรพาศิวิวัฒน์

หัวหน้างานอาคารและกายภาพ
(นางสาวณกุล ศิริพานิชวงศ์)

รองคณบดีฝ่ายบริหาร
คณะสถาปัตยกรรมศาสตร์

(นายภาวัต รอดเข็ม)

รองอธิการบดีวิทยาเขตตรัง

(ดร.สุธิกรณ์ ตริภคธอง)

แบบแสดง / SHOWING
แปลนพื้นที่ปรับปรุง

มาตราส่วน / 1:250

แผ่นที่ / SHEET NO.
A-07

วันที่ / Date

ระขะขนาดที่แสดงในแบบก่อสร้างทั้งหมดนี้
จะต้งถูกปรับ ให้อำกับสถานที่ก่อสร้างจริง
ก่อนทำการก่อสร้าง ห้ามตีรณนาคจากแบบก่อสร้าง
นี้โดยเด็ดขาด ใ้ใช้ระยะจากตัวเครในแบบเท่านั้น
ALL DESIGNS ARE THE PROPERTY OF THE
ARCHITECT DESIGN AND CAN NOT BE USED
WITH OUT THEIR WRITTEN PERMISSION.

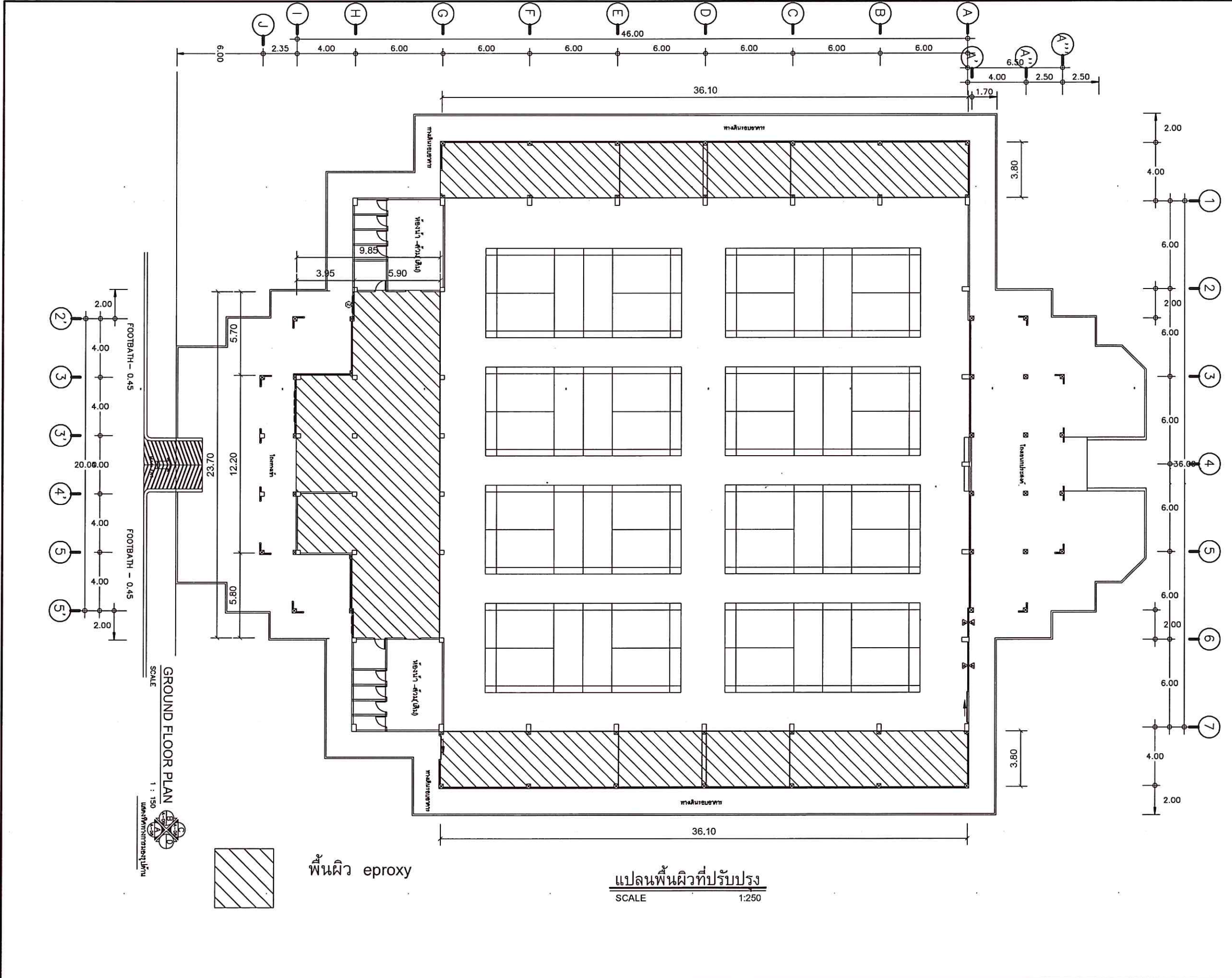

GROUND FLOOR PLAN
SCALE 1 : 150
แผนผังอาคารชั้นใต้ดิน

แปลนพื้นที่ปรับปรุง
SCALE 1:250

พื้นผิว epoxy



มหาวิทยาลัยสงขลานครินทร์
วิทยาเขตตรัง

โครงการ

ปรับปรุงพื้นที่ภายในอาคารกีฬาในร่ม
ตำบลควนบึง อำเภอเมืองตรัง จังหวัดตรัง

ที่ตั้งโครงการ

มหาวิทยาลัยสงขลานครินทร์
วิทยาเขตตรัง

เจ้าของโครงการ

มหาวิทยาลัยสงขลานครินทร์
วิทยาเขตตรัง

วิศวกรโยธา

นายคุณินทร์ คำจตุ

เขียนแบบ

นายคุณินทร์ คำจตุ *คุณินทร์*

นายเชน นุพาทิวิวัฒน์ *เชน*

หัวหน้างานอาคารและกายภาพ

นางสาวนฤมล สิริพานิชวงศ์
(นางสาวนฤมล สิริพานิชวงศ์)

รองคณบดีฝ่ายบริหาร
คณะสถาปัตยกรรมศาสตร์

นายภวัต รอดเข้ม
(นายภวัต รอดเข้ม)

รองอธิการบดีวิทยาเขตตรัง

ดร.สุธีภรณ์ ตรีภคทอง
(ดร.สุธีภรณ์ ตรีภคทอง)

แบบแสดง / SHOWING

รูปด้าน A

มาตราส่วน / 1:200

แผ่นที่ / SHEET NO.

ตรวจ / Check A-08

วันที่ / Date -

ระบอบการปกครองแบบกึ่งประชาธิปไตย
จะตั้งอยู่ภายในเขตเมืองที่ก่อสร้างจริง
ก่อนทำการก่อสร้าง ให้มีขนาดจากแบบก่อสร้าง
นี้โดยเด็ดขาด ไม่ให้ใช้ระยะจากตัวแปลในแบบเท่านั้น
ALL DESIGNS ARE THE PROPERTY OF THE
ARCHITECT DESIGN AND CAN NOT BE USED
WITH OUT THEIR WRITTEN PERMISSION.

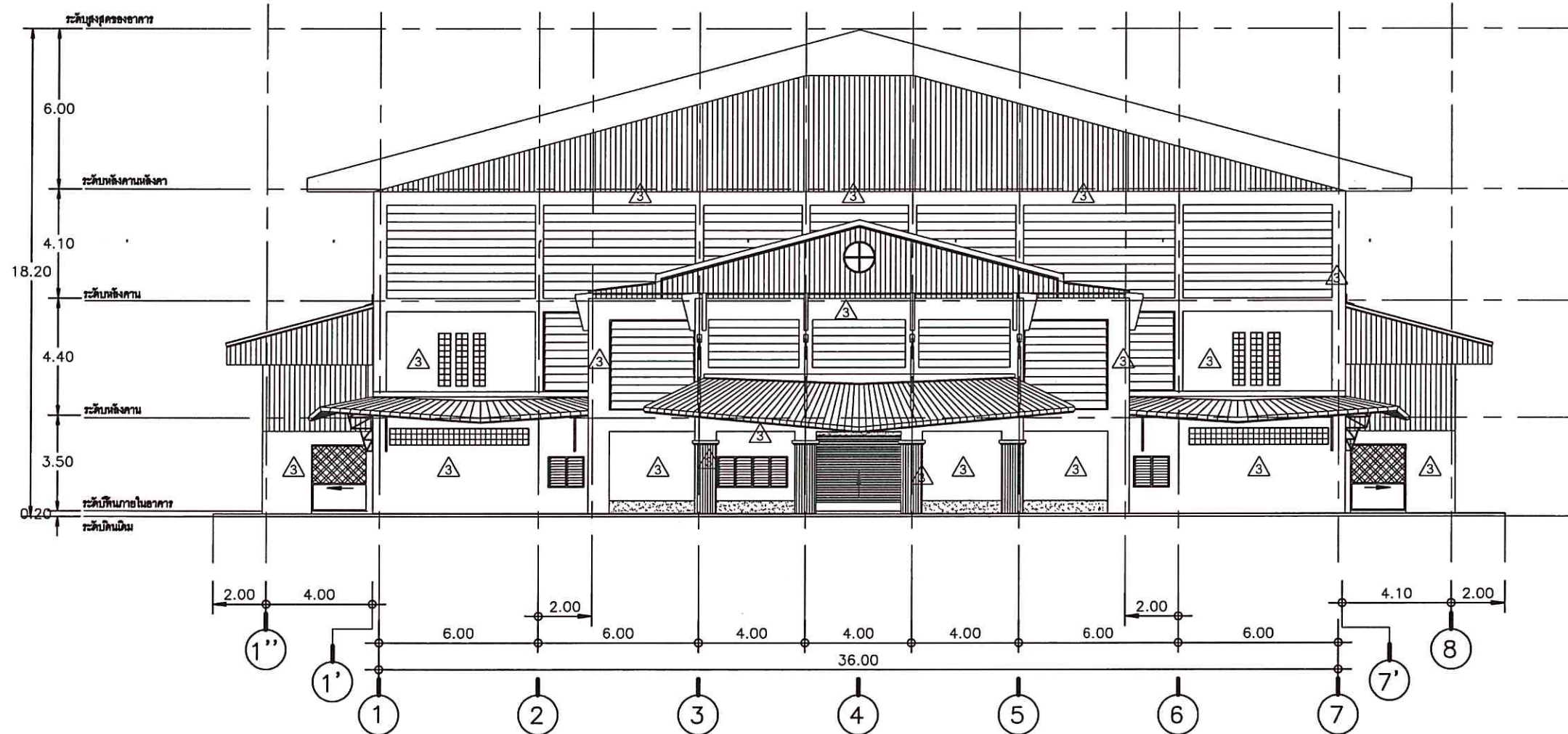

▲ ผนังทาสีน้ำอะคริลิก
สีรองพื้นปูนเก่า 1 เที่ยว ทับด้วยสีจริง 2 เที่ยว
ให้ผู้รับจ้าง ทำความสะอาดผนัง ลอกฟิล์มเก่าที่หลุดร่อนก่อนดำเนินการทาสี

ELEVATION A

รูปด้าน A
SCALE 1:200



มหาวิทยาลัยราชภัฏนครราชสีมา
วิทยาเขตตรัง

โครงการ

ปรับปรุงพื้นที่ภายในอาคารกีฬาในร่ม
ตำบลควนปรัง อำเภอเมืองตรัง จังหวัดตรัง

ที่ตั้งโครงการ

มหาวิทยาลัยราชภัฏนครราชสีมา
วิทยาเขตตรัง

เจ้าของโครงการ

มหาวิทยาลัยราชภัฏนครราชสีมา
วิทยาเขตตรัง

วิศวกรโยธา

นายคุณินทร์ คำจตุติ

เขียนแบบ

นายคุณินทร์ คำจตุติ

นายชน นุพาทวิวัฒน์

หัวหน้างานอาคารและกายภาพ

(นางสาวณมล ศิริพานิชวงศ์)

รองคณบดีฝ่ายบริหาร
คณะสถาปัตยกรรมศาสตร์

(นายภวัต รอดเน็ม)

รองอธิการบดีวิทยาเขตตรัง

(ดร.สุธิภรณ์ ตรีภักตรอง)

แบบแสดง / SHOWING

รูปด้าน B

มาตราส่วน / 1:200

แผ่นที่ / SHEET NO.

ตรวจ / Check A-09

วันที่ / Date

ระยะขนาดที่แสดงในแบบก่อสร้างทั้งหมดนี้
จะต้องถูกปรับ ให้เข้ากับสถานที่ก่อสร้างจริง
ก่อนทำการก่อสร้าง ห้ามรีดขนาดจากแบบก่อสร้าง
นี้โดยเด็ดขาด มิฉะนั้นจะถือว่าผิดแบบเท่านั้น
ALL DESIGNS ARE THE PROPERTY OF THE
ARCHITECT DESIGN AND CAN NOT BE USED
WITHOUT THEIR WRITTEN PERMISSION.

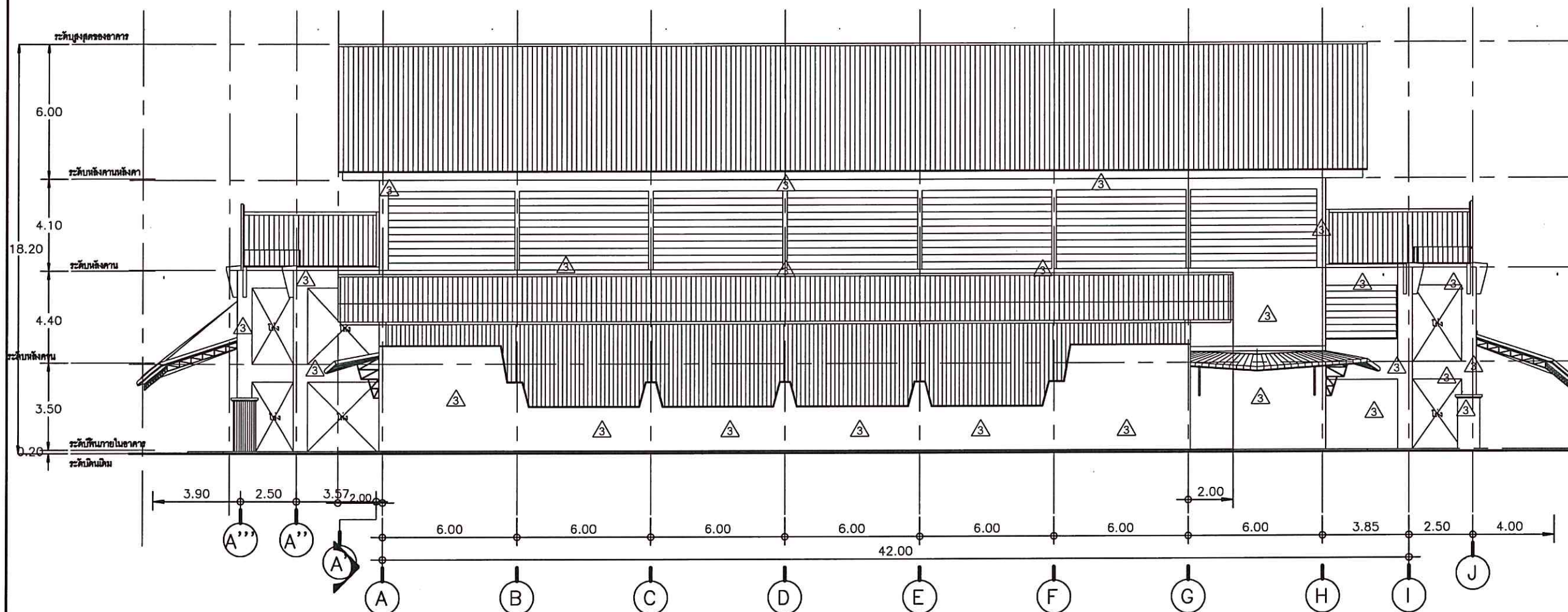

ELEVATION B

△ มันทาสีน้ำอะคริลิก
สีรองพื้นปูนเก่า 1 เที่ยว ทับด้วยสีจริง 2 เที่ยว
ให้ผู้รับจ้าง ทำความสะอาดผนัง ลอกฟิล์มเก่าที่หลุดร่อนก่อนดำเนินการทาสี

รูปด้าน B
SCALE 1:200

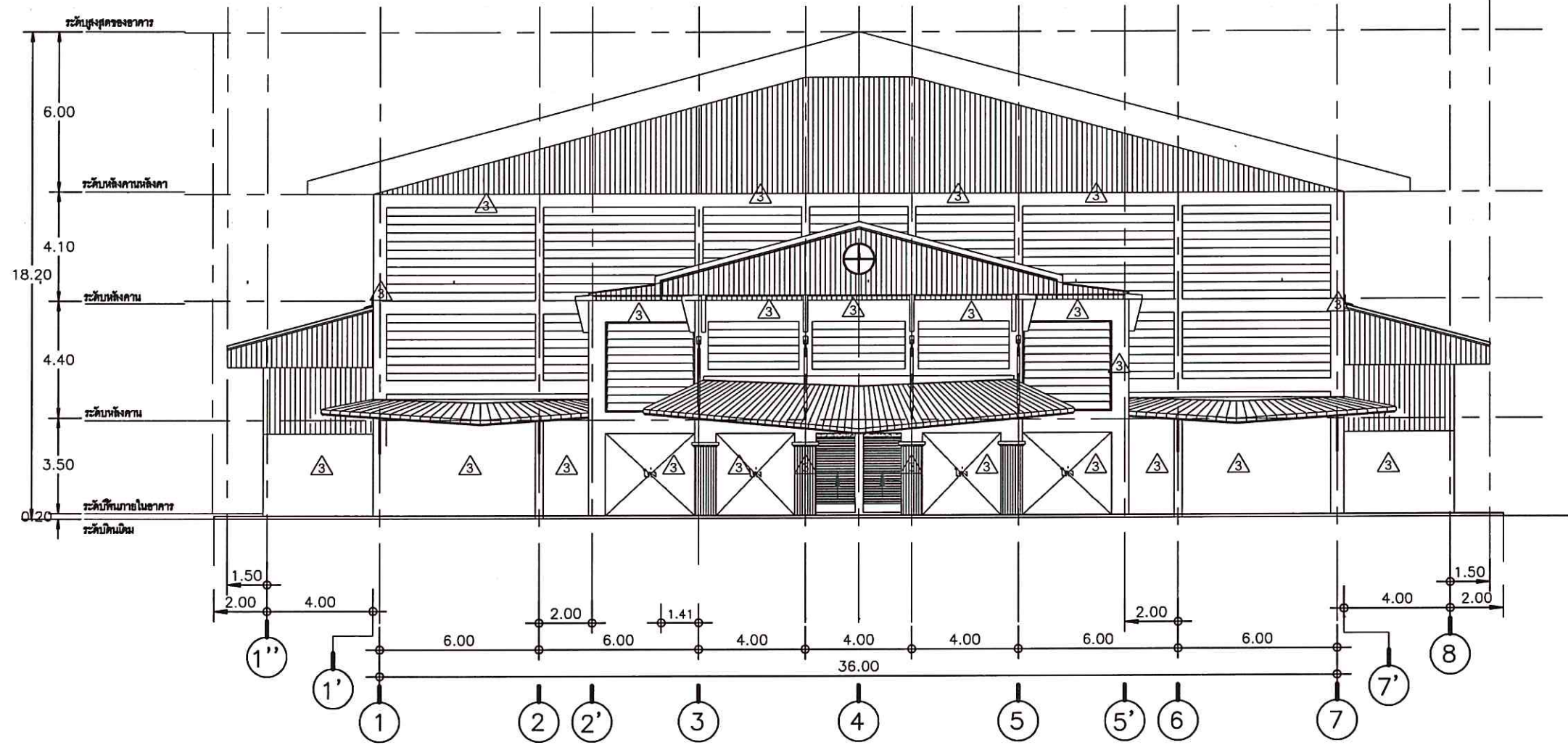

ELEVATION C

⊗ หน้าทาสีน้ำอะคริลิก
 สีรองพื้นปูนเก่า 1 เที่ยว ทับด้วยสีจริง 2 เที่ยว
 ให้ผู้รับจ้าง ทำความสะอาดผนัง ลอกฟิล์มเก่าที่หลุดร่อนก่อนดำเนินการทาสี

รูปด้าน C
 SCALE 1:200



มหาวิทยาลัยสงขลานครินทร์
 วิทยาเขตตรัง

โครงการ
 ปรับปรุงพื้นที่ภายในอาคารกีฬาในร่ม
 ตำบลควนปริง อำเภอเมืองตรัง จังหวัดตรัง

ที่ตั้งโครงการ
 มหาวิทยาลัยสงขลานครินทร์
 วิทยาเขตตรัง

เจ้าของโครงการ
 มหาวิทยาลัยสงขลานครินทร์
 วิทยาเขตตรัง

วิศวกรโยธา
 นายวุฒินันท์ คำจตุ

เขียนแบบ
 นายวุฒินันท์ คำจตุ
 นายชน บูรพาศิริวัฒน์
 หัวหน้างานอาคารและกายภาพ

(นางสาวณกุล ศิริพานิชวงศ์)

รองคณบดีฝ่ายบริหาร
 คณะสถาปัตยกรรมศาสตร์

(นายภักดิ์ รอดเข็ม)

รองอธิการบดีวิทยาเขตตรัง
 (ดร.สุธีภรณ์ ตริภคทอง)

แบบแสดง / SHOWING
 รูปด้าน C

มาตราส่วน / 1:200
 แผ่นที่ / SHEET NO.

ตรวจ / Check
 A-10

วันที่ / Date -

ระบอบขนาดที่แสดงในแบบก่อสร้างทั้งหมดนี้
 จะต้องถูกปรับ ให้เข้ากับสถานที่ก่อสร้างจริง
 ก่อนทำการก่อสร้าง ห้ามวัดขนาดจากแบบก่อสร้าง
 นี้โดยเด็ดขาด ให้ใช้ระยะจากตัวเครื่อในแบบเท่านั้น
 ALL DESIGNS ARE THE PROPERTY OF THE
 ARCHITECT DESIGN AND CAN NOT BE USED
 WITH OUT THEIR WRITTEN PERMISSION.



มหาวิทยาลัยศิลปากร
วิทยาเขตศรีนครินทร์

โครงการ

ปรับปรุงพื้นที่ภายในอาคารกีฬาในร่ม
ตำบลนครินทร์ อำเภอเมืองศรีนครินทร์ จังหวัดศรีนครินทร์

ที่ตั้งโครงการ

มหาวิทยาลัยศิลปากร
วิทยาเขตศรีนครินทร์

เจ้าของโครงการ

มหาวิทยาลัยศิลปากร
วิทยาเขตศรีนครินทร์

วิศวกรโยธา

นายวุฒิวัฒน์ คำจตุ

เขียนแบบ

นายวุฒิวัฒน์ คำจตุ *Wattawat*

นายเชน บูรพาศิริวัฒน์ *Chen*

หัวหน้างานอาคารและกายภาพ

Chen

(นางสาวณกุล สิริพานิชวงศ์)

รองคณบดีฝ่ายบริหาร
คณะสถาปัตยกรรมศาสตร์

Chen
(นายกวัด รอดเข็ม)

รองอธิการบดีวิทยาเขตศรีนครินทร์

Chen
(ดร.สุธีภรณ์ ศรีภักตร์)

แบบแสดง / SHOWING

รูปด้าน D

มาตราส่วน / 1:200

แผ่นที่ / SHEET NO.

ตรวจ / Check A-11

วันที่ / Date -

ระบอบการปกครองแบบประชาธิปไตย
จะตั้งถูกปรับ ให้เข้ากับสถานที่ก่อสร้างจริง
ก่อนทำการก่อสร้าง ห้ามวิบัติขนาดจากแบบก่อสร้าง
นี้โดยเด็ดขาด ให้ใช้ระยะจากตัวเลขในแบบเท่านั้น
ALL DESIGNS ARE THE PROPERTY OF THE
ARCHITECT DESIGN AND CAN NOT BE USED
WITH OUT THEIR WRITTEN PERMISSION.

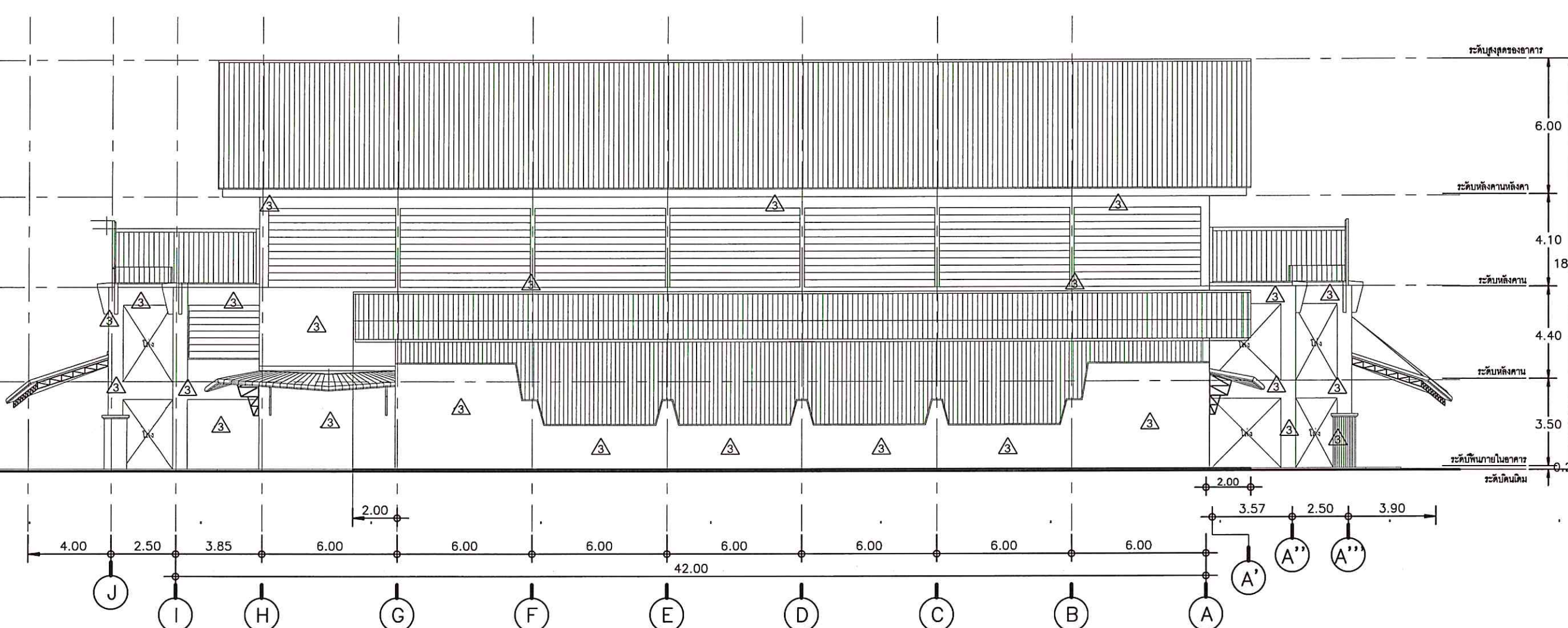

ELEVATION D

△ ผนังทาสีน้ำอะคริลิก
สีรองพื้นปูนเก่า 1 เที่ยว ทับด้วยสีจริง 2 เที่ยว
ให้ผู้รับจ้าง ทำความสะอาดผนัง ลอกฟิล์มสีเก่าที่หลุดร่อนก่อนดำเนินการทาสี

รูปด้าน D
SCALE 1:200



มหาวิทยาลัยราชภัฏนครราชสีมา
วิทยาเขตตรัง

โครงการ

ปรับปรุงพื้นที่ภายในอาคารกีฬาในร่ม
ตำบลควนปริง อำเภอเมืองตรัง จังหวัดตรัง

ที่ตั้งโครงการ

มหาวิทยาลัยราชภัฏนครราชสีมา
วิทยาเขตตรัง

เจ้าของโครงการ

มหาวิทยาลัยราชภัฏนครราชสีมา
วิทยาเขตตรัง

วิศวกรโยธา

นายวุฒินันท์ คำจตุ

เขียนแบบ

นายวุฒินันท์ คำจตุ *W. Jantun*

นายชน บูรพาศิริวัฒน์ *S. Burapachirawat*

หัวหน้างานอาคารและกายภาพ

W. Jantun
.....
(นางสาวณัฐมล ศิริพานิชวงศ์)

รองคณบดีฝ่ายบริหาร
คณะสถาปัตยกรรมศาสตร์

W. Jantun
.....
(นายกวัด รอดเข็ม)

รองอธิการบดีวิทยาเขตตรัง

W. Jantun
.....
(ดร.สุริภรณ์ ตริภคธอง)

แบบแสดง / SHOWING

แปลนติดตั้งแผ่น metalsheet A

มาตราส่วน / 1:200

แผ่นที่ / SHEET NO.

ตรวจ / Check **A-12**

วันที่ / Date -

ระบอบการปกครองแบบประชาธิปไตย
จะตั้งอยู่ภายใน ไม่เข้ากันสถานที่ก่อสร้างจริง
ก่อนทำการก่อสร้าง ห้ามวัดขนาดจากแบบก่อสร้าง
นี้โดยเด็ดขาด ให้ใช้ระยะจากตัวเส้นในแบบเท่านั้น
ALL DESIGNS ARE THE PROPERTY OF THE ARCHITECT &
ARCHITECT DESIGN AND CAN NOT BE USED WITH OUT THEIR WRITTEN PERMISSION.

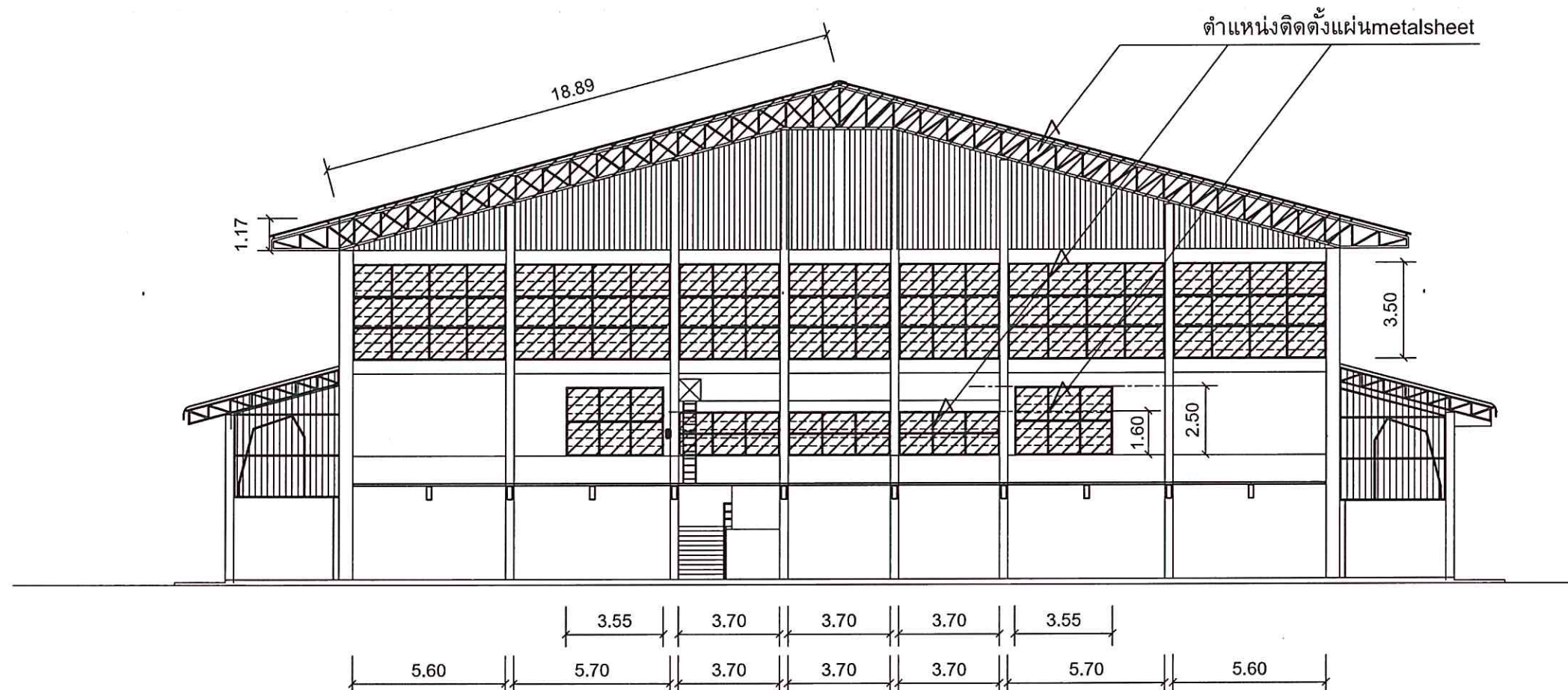

SECTION A

แปลนติดตั้งแผ่น metalsheet A
SCALE 1:200

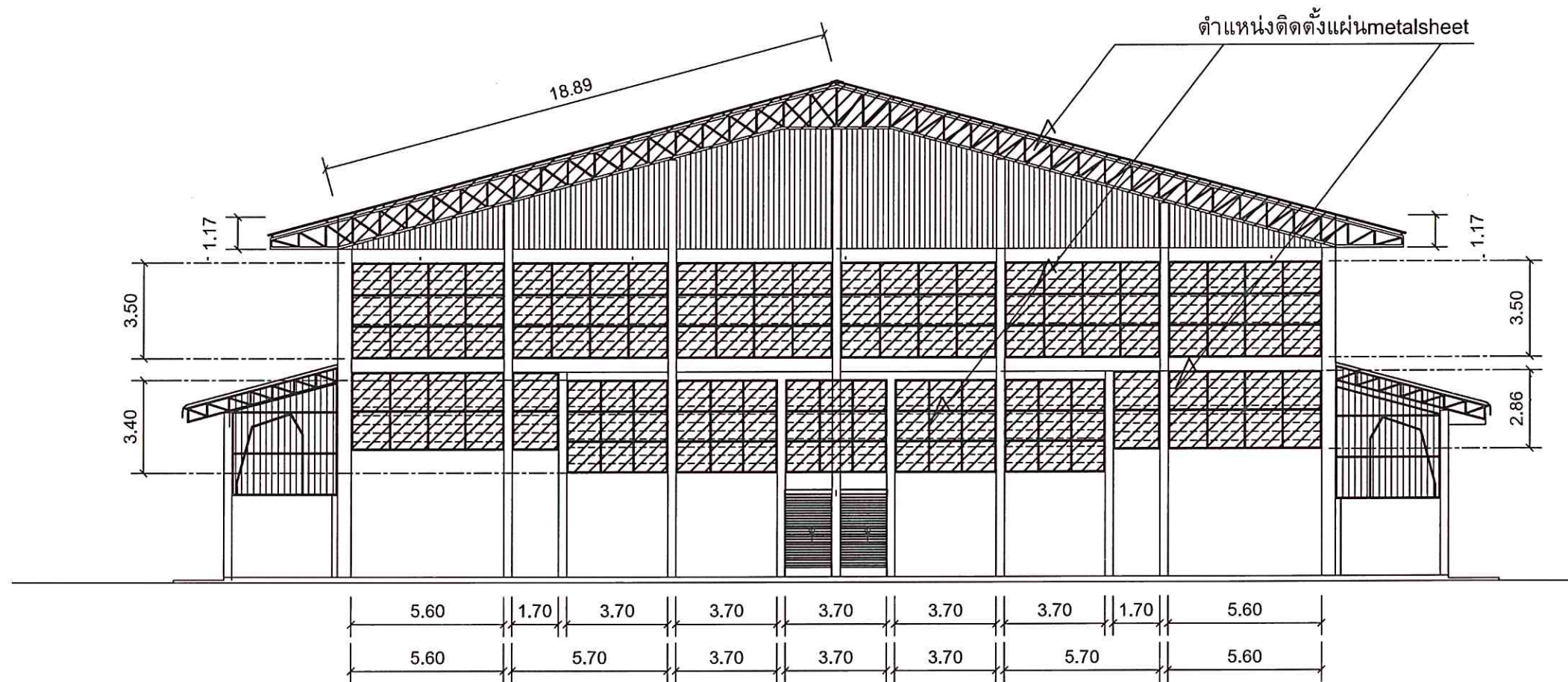

SECTION C

แปลนติดตั้งแผ่น metalsheet C
SCALE 1:200



มหาวิทยาลัยสงขลานครินทร์
วิทยาเขตตรัง

โครงการ

ปรับปรุงพื้นที่ภายในอาคารกีฬาในร่ม
ตำบลควนปริง อำเภอเมืองตรัง จังหวัดตรัง

ที่ตั้งโครงการ

มหาวิทยาลัยสงขลานครินทร์
วิทยาเขตตรัง

เจ้าของโครงการ

มหาวิทยาลัยสงขลานครินทร์
วิทยาเขตตรัง

วิศวกรโยธา

นายวุฒินันท์ คำจตุ

เขียนแบบ

นายวุฒินันท์ คำจตุ *วุฒินันท์*

นายชน นุรพาศิริวัฒน์ *ชน*

หัวหน้างานอาคารและกายภาพ

ชญาน์
(นางสาวณกุล ศิริพานิชวงศ์)

รองคณบดีฝ่ายบริหาร
คณะสถาปัตยกรรมศาสตร์

รชช
(นายภักดิ์ รอดเข็ม)

รองอธิการบดีวิทยาเขตตรัง

สุวิกรม
(ดร.สุวิกรม ตริภักทรอง)

แบบแสดง / SHOWING

แปลนติดตั้งแผ่น metalsheet C

มาตราส่วน / 1:200

แผ่นที่ / SHEET NO.

ตรวจ / Check **A-13**

วันที่ / Date -

ระบอบการที่แสดงในแบบก่อสร้างทั้งหมดนี้
จะต้องปฏิบัติตาม ให้เข้ากันสถานที่ก่อสร้างจริง
ก่อนทำการก่อสร้าง ห้ามคัดลอกแบบก่อสร้าง
นี้โดยเด็ดขาด ให้ใช้ระยะจากที่ระบุในแบบเท่านั้น
ALL DESIGNS ARE THE PROPERTY OF THE
ARCHITECT DESIGN AND CAN NOT BE USED
WITH OUT THEIR WRITTEN PERMISSION.



มหาวิทยาลัยราชภัฏนครราชสีมา
วิทยาเขตตรัง

โครงการ

ปรับปรุงพื้นที่ภายในอาคารที่ท่าในชั้น
ตำบลควนปริง อำเภอเมืองตรัง จังหวัดตรัง

ที่ตั้งโครงการ

มหาวิทยาลัยราชภัฏนครราชสีมา
วิทยาเขตตรัง

เจ้าของโครงการ

มหาวิทยาลัยราชภัฏนครราชสีมา
วิทยาเขตตรัง

วิศวกรโยธา

นายคุณินทร์ คำจตุ

เขียนแบบ

นายคุณินทร์ คำจตุ *คุณินทร์*

นายเชน นุพาทิวิวัฒน์ *เชน*

หัวหน้างานอาคารและกายภาพ

นางสาวณกุล สิริพานิชวงศ์

(นางสาวณกุล สิริพานิชวงศ์)

รองคณบดีฝ่ายบริหาร
คณะสถาปัตยกรรมศาสตร์

นายภวัต รอดเข็ม

(นายภวัต รอดเข็ม)

รองอธิการบดีวิทยาเขตตรัง

ดร.สุธีภรณ์ ตริภักทรอง

(ดร.สุธีภรณ์ ตริภักทรอง)

แบบแสดง / SHOWING

แผนผังโครงร่างติดตั้งผนังmetelSheet

SECTION A,B,C,D

มาตราส่วน / 1:150

แผ่นที่ / SHEET NO.

ตรวจ / Check **A-14**

วันที่ / Date -

ระยะขนาดที่แสดงในแบบก่อสร้างทั้งหมดนี้
จะต้องถูกปรับ ให้เข้ากับสถานที่ก่อสร้างจริง
ก่อนทำการก่อสร้าง ห้ามวัดขนาดจากแบบก่อสร้าง
นี้โดยเด็ดขาด ให้ใช้ระยะจากตัวเลขในแบบเท่านั้น
ALL DESIGNS ARE THE PROPERTY OF THE
ARCHITECT DESIGN AND CAN NOT BE USED
WITHOUT THEIR WRITTEN PERMISSION

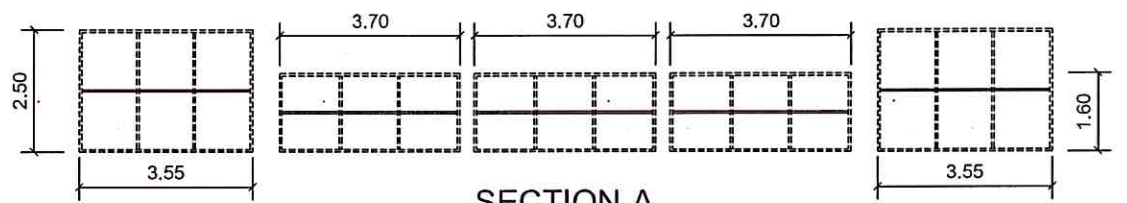
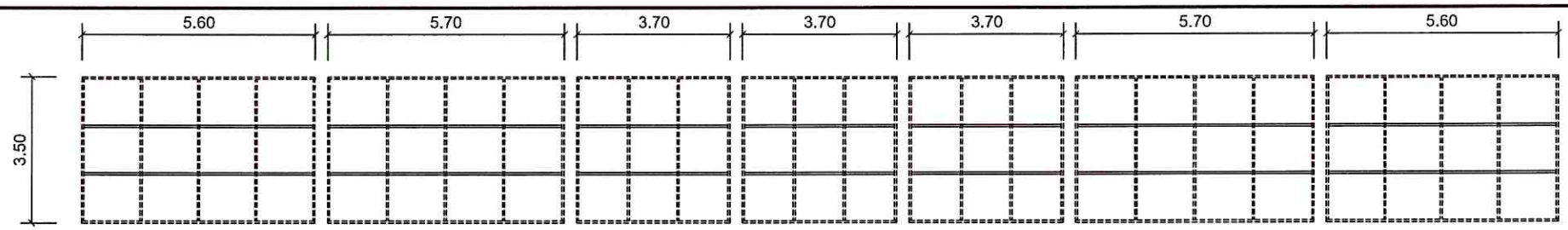

SECTION A

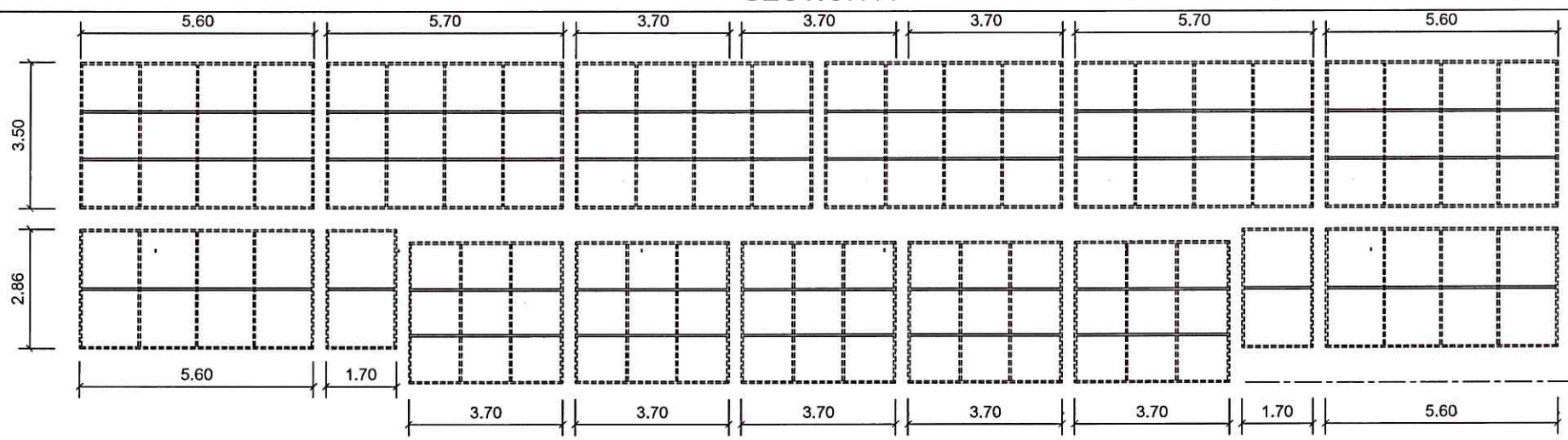

SECTION C

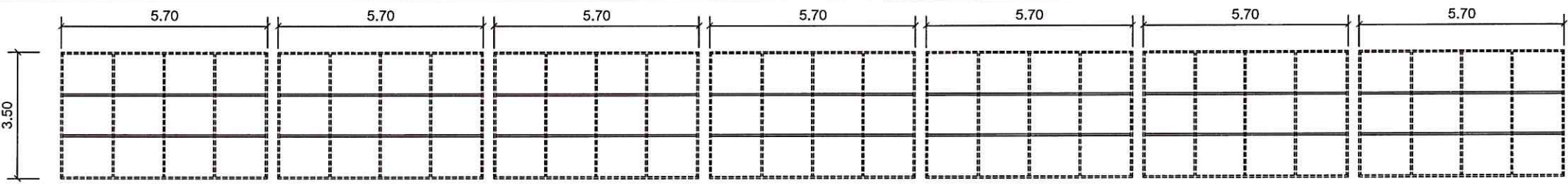

SECTION B

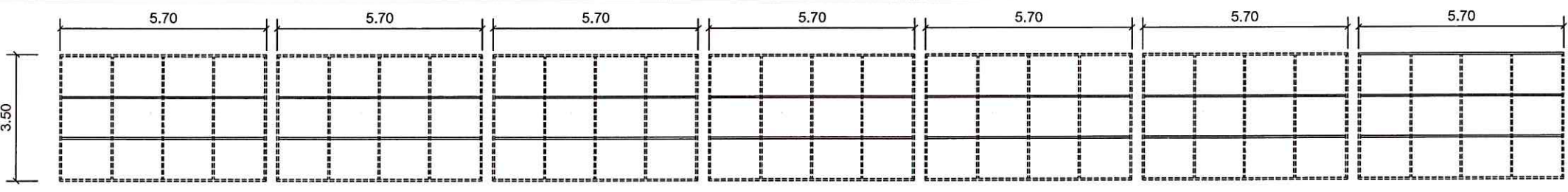
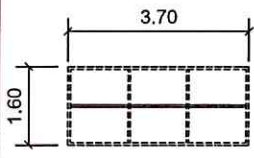

SECTION D

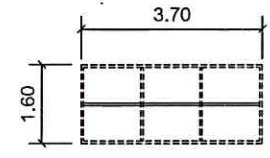

แผนผังโครงร่างติดตั้งผนังmetelSheet SECTION A,B,C,D
SCALE 1:150



มหาวิทยาลัยราชภัฏนครราชสีมา
วิทยาเขตตรัง

โครงการ

ปรับปรุงพื้นที่ภายในอาคารกีฬาในร่ม
ตำบลควนปริง อำเภอเมืองตรัง จังหวัดตรัง

ที่ตั้งโครงการ

มหาวิทยาลัยราชภัฏนครราชสีมา
วิทยาเขตตรัง

เจ้าของโครงการ

มหาวิทยาลัยราชภัฏนครราชสีมา
วิทยาเขตตรัง

วิศวกรโยธา

นายวุฒินันท์ คำจตุ

เขียนแบบ

นายวุฒินันท์ คำจตุ *วุฒินันท์*

นายเชน นุรพาศิริวัฒน์ *เชน*

หัวหน้างานอาคารและกายภาพ

ชฎา
.....
(นางสาวณกุล ศิริพานิชวงศ์)

รองคณบดีฝ่ายบริหาร
คณะสถาปัตยกรรมศาสตร์

รช
.....
(นายภวัต รอดเข็ม)

รองอธิการบดีวิทยาเขตตรัง

สุวิทย์
.....
(ดร.สุวิทย์ ตริภักทรอง)

แบบแสดง / SHOWING

ขยายแผนผังโครงกระดูกติดตั้งผนังmetel sheet

มาตราส่วน / 1:50

แผ่นที่ / SHEET NO.

ตรวจ / Check **A-15**

วันที่ / Date -

ระขะขบดที่แสดงใบบนที่สร้งห้งนคนี้
จะต้งถูกรับ ใ้เข้ากับสดงที่สร้งห้ง
ก่อนท้การก่อสร้าง ห้งนคนี้ขบดจากแบบก่อสร้าง
นี้โดยดัดขบด ใ้ใช้ระขะขบดที่แสดงใบบนที่สร้ง
ALL DESIGNS ARE THE PROPERTY OF THE
ARCHTECH DESIGN AND CAN NOT BE USED
WITH OUT THEIR WRITTEN PERMISSION.

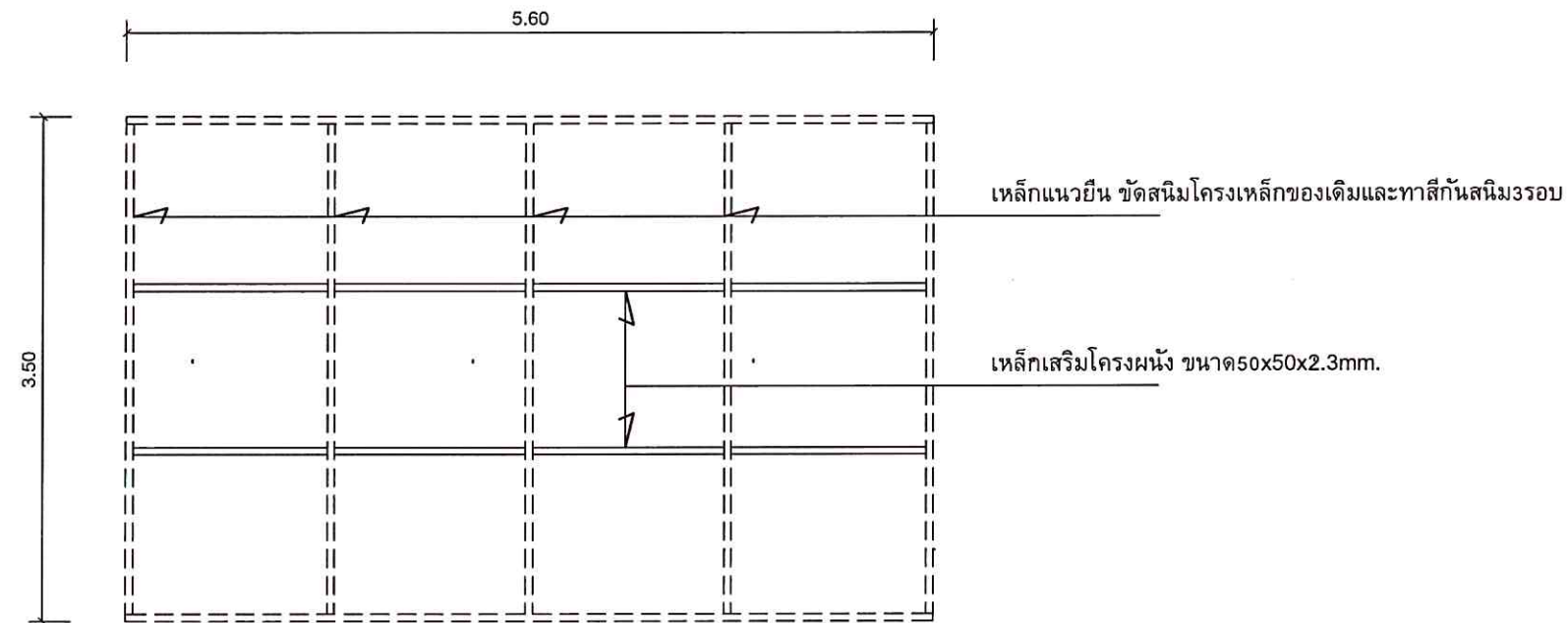

ขยายแผนผังโครงกระดูกติดตั้งผนังmetel sheet
SCALE 1:50



มหาวิทยาลัยสงขลานครินทร์ วิทยาเขตตรัง	
โครงการ	ปรับปรุงพื้นที่ภายในอาคารที่ทำในหม ตำบลควนปริง อำเภอเมืองตรัง จังหวัดตรัง
ที่ตั้งโครงการ	มหาวิทยาลัยสงขลานครินทร์ วิทยาเขตตรัง
เจ้าของโครงการ	มหาวิทยาลัยสงขลานครินทร์ วิทยาเขตตรัง
วิศวกรโยธา	นายวุฒินันท์ คำจตุ นายเชน บุรพาศิริวัฒน์
เขียนแบบ	นายวุฒินันท์ คำจตุ <i>วุฒินันท์</i> <i>เชน</i>
หัวหน้างานอาคารและกายภาพ	<i>Logan</i> (นางสาวณกุล สิริทานิวงค์)
รองคณบดีฝ่ายบริหาร คณะสถาปัตยกรรมศาสตร์	<i>[Signature]</i> (นายกวัต รอดเข้ม)
รองอธิการบดีวิทยาเขตตรัง	<i>[Signature]</i> (ดร.สุธิภรณ์ ตรีภคธอง)
แบบแสดง / SHOWING	แปลนแสดงตำแหน่งซ่อมแซมผนัง ประตู หน้าต่าง
มาตราส่วน / 1:250	แผ่นที่ / SHEET NO. A-16
ตรวจ / Check	
วันที่ / Date	
ระยะเวลาที่แสดงในแบบก่อสร้างทั้งหมดนี้ จะต้องถูกปรับ ให้เข้ากับสถานที่ก่อสร้างจริง ก่อนทำการก่อสร้าง ห้ามรีดขนาดจากแบบก่อสร้าง นี้โดยเด็ดขาด ให้ใช้ระบจากตัวเลขในแบบเท่านั้น ALL DESIGNS ARE THE PROPERTY OF THE & ARCHITECH DESIGN AND CAN NOT BE USED WITH OUT THEIR WRITTEN PERMISSION	

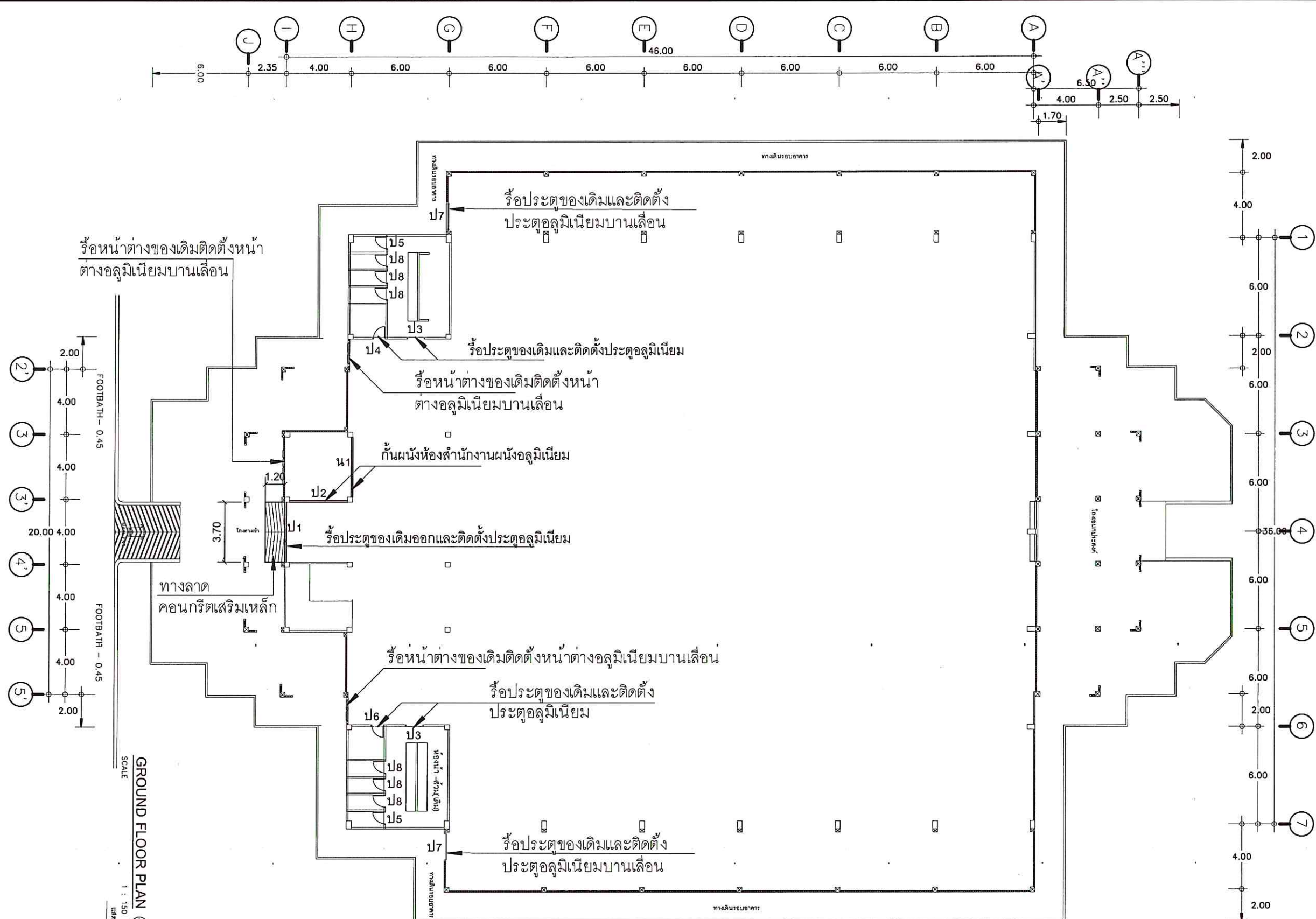

GROUND FLOOR PLAN
SCALE 1 : 150
แสดงตำแหน่งซ่อมแซม

แปลนแสดงตำแหน่งซ่อมแซมผนัง ประตู หน้าต่าง
SCALE 1:250



มหาวิทยาลัยสงขลานครินทร์
วิทยาเขตตรัง

โครงการ

ปรับปรุงพื้นที่ภายในอาคารกีฬาในร่ม
ตำบลควนปริง อำเภอเมืองตรัง จังหวัดตรัง

ที่ตั้งโครงการ

มหาวิทยาลัยสงขลานครินทร์
วิทยาเขตตรัง

เจ้าของโครงการ

มหาวิทยาลัยสงขลานครินทร์
วิทยาเขตตรัง

วิศวกรโยธา

นายวุฒินันท์ คำจตุ

เขียนแบบ

นายวุฒินันท์ คำจตุ

นายเชน บุรพาศิริวัฒน์

หัวหน้างานอาคารและกายภาพ

นางสาวนฤมล ศิริพานิชวงศ์

รองคณบดีฝ่ายบริหาร

คณะสถาปัตยกรรมศาสตร์

(นายกวัด รอดเข็ม)

รองอธิการบดีวิทยาเขตตรัง

(ดร.สุธีภรณ์ ศรีภักตร์รอง)

แบบแสดง / SHOWING

แปลนปรับปรุงภายในชั้นลอย

มาตราส่วน / 1:250

แผ่นที่ / SHEET NO.

ตรวจ / Check

A-17

วันที่ / Date

ระบบงานที่แสดงในแบบก่อสร้างทั้งหมดนี้

จะต้องปฏิบัติตาม ให้เข้ามัสถนตามที่ก่อสร้างจริง

ก่อนทำการก่อสร้าง ห้ามคัดลอกแบบก่อสร้าง

นี้โดยเด็ดขาด ให้ใช้ระยะจากตัวเลขในแบบเท่านั้น

ALL DESIGNS ARE THE PROPERTY OF THE &

ARCHITECT DESIGN AND CAN NOT BE USED

WITH OUT THEIR WRITTEN PERMISSION

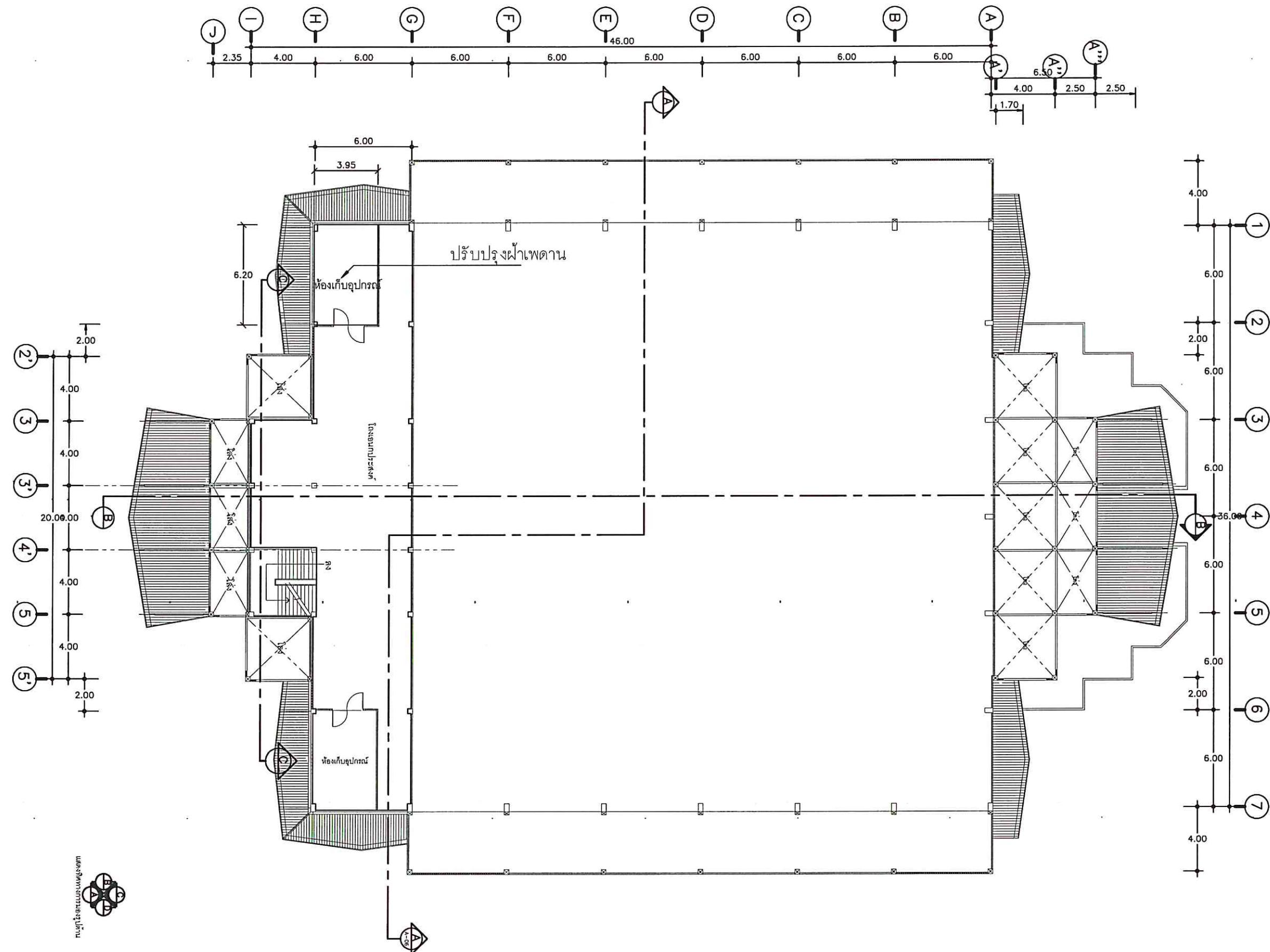

แปลนปรับปรุงภายในชั้นลอย
SCALE 1:250





มหาวิทยาลัยศิลปากร
วิทยาเขตศรีนครินทร์

โครงการ

ปรับปรุงพื้นที่ภายในอาคารที่ท่าในร่ม
ตำบลควนปริง อำเภอเมืองตรัง จังหวัดตรัง

ที่ตั้งโครงการ

มหาวิทยาลัยศิลปากร
วิทยาเขตศรีนครินทร์

เจ้าของโครงการ

มหาวิทยาลัยศิลปากร
วิทยาเขตศรีนครินทร์

วิศวกรโยธา

นายวุฒินันท์ คำจตุ

เขียนแบบ

นายวุฒินันท์ คำจตุ

นายเชน บูรพาศิริวัฒน์

หัวหน้างานอาคารและกายภาพ

(นางสาวณฤมล ศิริพานิชวงศ์)

รองคณบดีฝ่ายบริหาร
คณะสถาปัตยกรรมศาสตร์

(นายภักดิ์ รอดเข็ม)

รองอธิการบดีวิทยาเขตศรีนครินทร์

(ดร.สุธีภรณ์ ตริภักดิ์รอง)

แบบแสดง / SHOWING

ขยายประตูหน้าต่าง 1

แผ่นที่ / SHEET NO.

ตรวจ / Check

A-18

วันที่ / Date

ระยะขนาดที่แสดงในแบบก่อสร้างทั้งหมดนี้
จะต้องถูกปรับ ให้เข้ากับสถานที่ก่อสร้างจริง
ก่อนทำการก่อสร้าง ห้ามรีดขนาดจากแบบก่อสร้าง
นี้โดยเด็ดขาด ไม้ใช้ระยะจากตัวเขียนแบบเท่านั้น
ALL DESIGNS ARE THE PROPERTY OF THE ARCHITECT
& ARCHITECT DESIGN AND CAN NOT BE USED
WITHOUT THEIR WRITTEN PERMISSION

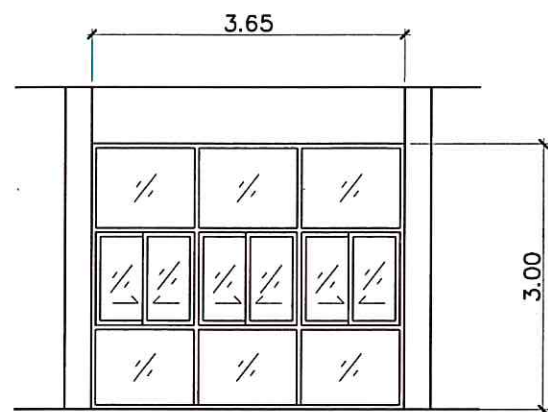

น1
หน้าต่างของใหม่

ชนิด	หน้าต่างบานเลื่อนสลับอลูมิเนียมพร้อมช่องแสงติดตาย
วงกบ	อลูมิเนียมสีธรรมชาติ หน้า 1.5 mm.
กรอบบาน	อลูมิเนียมสีธรรมชาติ หน้า 1.5 mm.
ลูกพับ	กระจกใส หน้าไม่น้อยกว่า 6 มม.
อุปกรณ์	อุปกรณ์ครบชุด

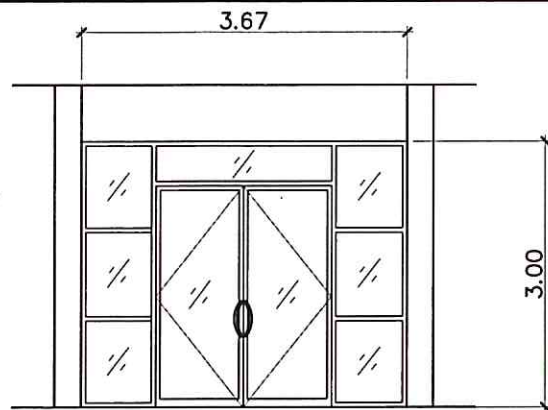

ป1
ประตูของใหม่

ชนิด	ประตูบานสวิงพร้อมช่องแสงติดตาย
วงกบ	อลูมิเนียมสีธรรมชาติ หน้า 1.5 mm.
กรอบบาน	อลูมิเนียมสีธรรมชาติ หน้า 1.5 mm.
ลูกพับ	กระจกใส หน้าไม่น้อยกว่า 6 มม.
อุปกรณ์	อุปกรณ์บานสวิง , กุญแจล็อก อุปกรณ์ครบชุด มือจับ STAINLESS STEEL ทรงโค้ง

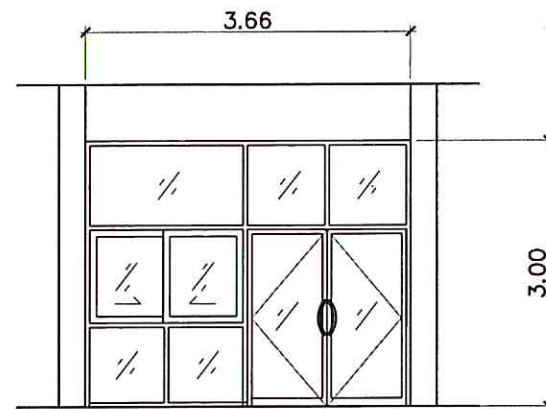

ป2
ประตูของใหม่

ชนิด	ประตูบานสวิงพร้อมหน้าต่างบานเลื่อนสลับอลูมิเนียมและช่องแสงติดตาย
วงกบ	อลูมิเนียมสีธรรมชาติ หน้า 1.5 mm.
กรอบบาน	อลูมิเนียมสีธรรมชาติ หน้า 1.5 mm.
ลูกพับ	กระจกใส หน้าไม่น้อยกว่า 6 มม.
อุปกรณ์	อุปกรณ์บานสวิง , กุญแจล็อก อุปกรณ์ครบชุด มือจับ STAINLESS STEEL ทรงโค้ง

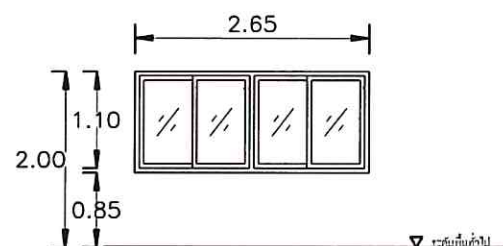

น2

ชนิด	หน้าต่างบานเลื่อนสลับอลูมิเนียม
วงกบ	อลูมิเนียมสีธรรมชาติ หน้า 1.5 mm.
กรอบบาน	อลูมิเนียมสีธรรมชาติ หน้า 1.5 mm.
ลูกพับ	กระจกใส หน้าไม่น้อยกว่า 6 มม.
อุปกรณ์	อุปกรณ์ครบชุด

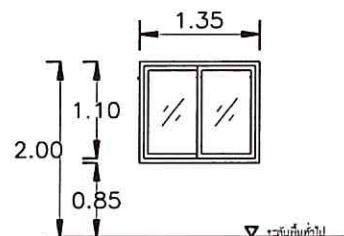

น3

ชนิด	หน้าต่างบานเลื่อนอลูมิเนียม
วงกบ	อลูมิเนียมสีธรรมชาติ หน้า 1.5 mm.
กรอบบาน	อลูมิเนียมสีธรรมชาติ หน้า 1.5 mm.
ลูกพับ	กระจกใส หน้าไม่น้อยกว่า 6 มม.
อุปกรณ์	อุปกรณ์ครบชุด

งานบานประตูสำเร็จรูป

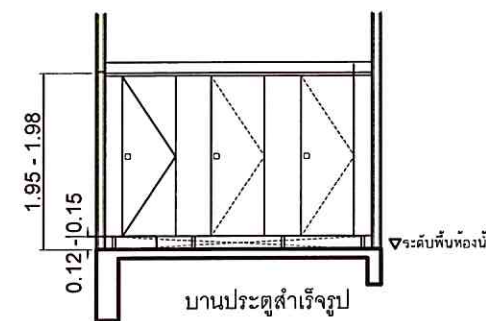

ป8

ชนิด บานเปิดเดี่ยว (บาน 0.60x(1.78-1.80 ม)
วงกบ แผ่นห้องน้ำสำเร็จรูป HPL (HIGH PRESSURE LAMINATE) หน้า 13 มม พร้อมอุปกรณ์ สีเลือกภายหลัง
บาน แผ่นห้องน้ำสำเร็จรูป HPL (HIGH PRESSURE LAMINATE) หน้า 13 มม สีเลือกภายหลัง
อุปกรณ์ เป็นผลิตภัณฑ์ผู้ผลิตเดียวกันกับบานประตู บานพับสแตนเลส 304 จำนวน 4 ชุด
กลอนห้องน้ำสแตนเลส 304 จำนวน 1 ชุด แบบมีสัญลักษณ์การใช้งาน
กันชนสแตนเลส 304 1 ชุด พร้อมตะขอแขวนผ้า , ที่ใส่กระดาษชำระสแตนเลส 304 จำนวน 1 ชุด
หมายเหตุ รื้อผนังและบานประตูพร้อมขนย้ายจัดเก็บ
ระยะเคล็ดเคลื่อนรวมที่ยอมรับได้ทั้งแนวกว้างและแนวสูงไม่เกิน .5 ซม
รับประกัน 2 ปี

- ขอบเขตของงาน**
ผู้รับจ้างทำการรื้อประตูพร้อมวงกบของเดิม พร้อมติดตั้งวงกบประตูและบานประตูสำเร็จรูป ตลอดจนรวมถึงแรงงานที่ชำนาญเฉพาะในการติดตั้งวัสดุอุปกรณ์ต่าง ๆ เหล่านี้ ให้เสร็จสิ้นสมบูรณ์ครบถ้วนตามที่ระบุ
ในแบบและรายการก่อสร้างอย่างเรียบร้อย ใช้งานได้อย่างมีประสิทธิภาพ ตลอดจนดูแลรักษาให้อยู่ในสภาพดีจนถึงส่งงานงวดสุดท้าย
- วัสดุ**
2.1 แผ่นสำเร็จรูป HPL (HIGH PRESSURE LAMINATE) หน้า 13 มม.
ผลิตจากแผ่น HPL (HIGH PRESSURE LAMINATE หรือ COMPACT LAMINATE ความหนารวม 13 มม. คุณสมบัติของแผ่นมาตรฐาน ทนน้ำ ทนกรดต่าง ทนขีดข่วน โดยกลึงขอบลบคมทั่วทั้งแผ่น ใช้งานได้ทั้ง
พื้นที่แห้งและเปียก กันน้ำได้ 100% สีบานประตูจากรุ่นเลือกภายหลัง
- การติดตั้ง และตัวอย่าง**
ผู้รับจ้างต้องติดตั้งตามคำแนะนำของผู้ผลิต และการส่งตัวอย่างอนุมัติอย่างน้อย 1 ชุด อุปกรณ์สำหรับการติดตั้งบานประตูสำเร็จรูปเป็นผลิตภัณฑ์เดียวกับผู้ผลิตแผ่นสำเร็จรูป ประกอบด้วยบานพับสแตนเลส จำนวน 4
ชุด กลอนห้องน้ำสแตนเลส แบบแสดงสัญลักษณ์การใช้งาน จำนวน 1 ชุด กันชนสแตนเลส 1 ชุด พร้อมตะขอแขวนผ้า ที่ใส่กระดาษชำระสแตนเลส 304 จำนวน 1 ชุด
- ผลิตภัณฑ์แนะนำ** เป็นผลิตภัณฑ์ของ WILLY , KOREX , ELITE , PANAL , DOLPHIN , TOILET หรือเทียบเท่า

ขยายประตูหน้าต่าง



มหาวิทยาลัยศิลปากร
วิทยาเขตศรีนครินทร์

โครงการ

ปรับปรุงพื้นที่ภายในอาคารที่ทำงานร่วม
ตำบลควนปรัง อำเภอเมืองตรัง จังหวัดตรัง

ที่ตั้งโครงการ

มหาวิทยาลัยศิลปากร
วิทยาเขตศรีนครินทร์

เจ้าของโครงการ

มหาวิทยาลัยศิลปากร
วิทยาเขตศรีนครินทร์

วิศวกรโยธา

นายอุทัยนันท์ คำจตุ

เขียนแบบ

นายอุทัยนันท์ คำจตุ

นายเชน บูรพาศิริวัฒน์

หัวหน้างานอาคารและกายภาพ

(นางสาวณัฐมณี สิริทิพานวงศ์)

รองคณบดีฝ่ายบริหาร

คณะสถาปัตยกรรมศาสตร์

(นายกวัด รอดเข็ม)

รองอธิการบดีวิทยาเขตศรีนครินทร์

(ดร.สุธีรภรณ์ ตริตรอง)

แบบแสดง / SHOWING

ขยายประตูหน้าต่าง 2

แผ่นที่ / SHEET NO.

ตรวจ / Check A-19

วันที่ / Date

ระยะขนาดที่แสดงในแบบก่อสร้างทั้งหมดนี้
จะต้องปฏิบัติตาม ให้เข้ากับสถานที่ก่อสร้างจริง
ก่อนทำการก่อสร้าง ห้ามคัดลอกแบบก่อสร้าง
นี้โดยเด็ดขาด ให้ใช้ระยะจากตัวเขียนในแบบเท่านั้น
ALL DESIGNS ARE THE PROPERTY OF THE ARCHITECT
ARCHITECT DESIGN AND CAN NOT BE USED
WITHOUT THEIR WRITTEN PERMISSION

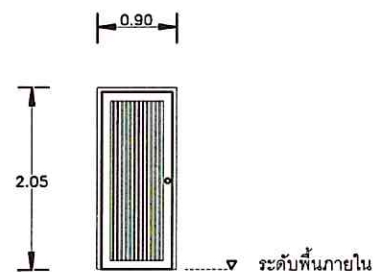

บานอลูมิเนียมห้องน้ำ

ป3

ชนิด
วงกบ
กรอบบาน
ลูกพับ
อุปกรณ์
หมายเหตุ

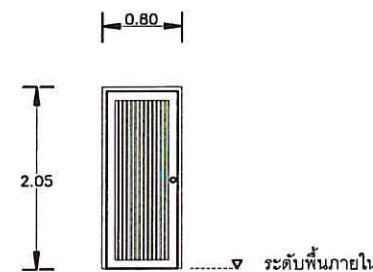

บานอลูมิเนียมห้องไฟฟ้า

ป4

บานเปิดเดี่ยว
อลูมิเนียมสีชาวดรรมชาติ หนา 1.5 มม.
อลูมิเนียมสีชาวดรรมชาติ หนา 1.5 มม.
อลูมิเนียมสีชาวดรรมชาติลูกพับเรียบหนา 1.2 มม. 2 ด้าน
ลูกบิดสแตนเลส , บานพับสแตนเลส 4" จำนวน 4 ชุด
หรือวงกบและบานพร้อมขนย้ายจัดเก็บ และซ่อมแซมผนังรอบวงกบ
ระยะคลาดเคลื่อนรวมที่ยอมรับได้ทั้งแนวกว้างและแนวสูงไม่เกิน 5 ซม.

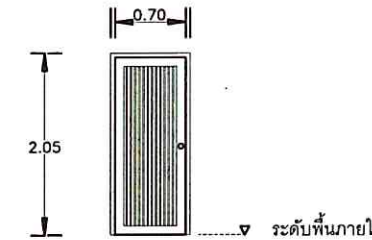

บานอลูมิเนียมห้องอาบน้ำ

ป5



ป6

บานเลื่อนเดี่ยว (รางเลื่อนแขวนบน)
อลูมิเนียมสีชาวดรรมชาติ หนา 1.5 มม.
อลูมิเนียมสีชาวดรรมชาติลูกพับเรียบ หนา 1.2 มม.
มือจับ สแตนเลส , ล็อกประตูแบบทะบอล

บานอลูมิเนียมห้องน้ำคนพิการ

ชนิด
วงกบ
กรอบบาน
ลูกพับ
อุปกรณ์
หมายเหตุ

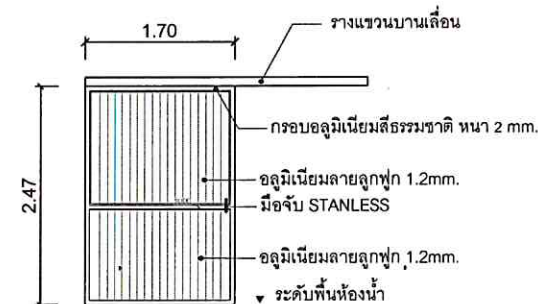

ป7

บานเลื่อนเดี่ยว (รางเลื่อนแขวนบน)
อลูมิเนียมสีชาวดรรมชาติ หนา 1.5 มม.
อลูมิเนียมสีชาวดรรมชาติลูกพับเรียบ หนา 1.2 มม.
มือจับ สแตนเลส , กุญแจล็อก

บานอลูมิเนียมด้านข้าง

บานเลื่อนเดี่ยว (รางเลื่อนแขวนบน)
อลูมิเนียมสีชาวดรรมชาติ หนา 1.5 มม.
อลูมิเนียมสีชาวดรรมชาติ หนา 1.5 มม.
อลูมิเนียมสีชาวดรรมชาติลูกพับเรียบหนา 1.2 มม. 2 ด้าน
มือจับสแตนเลส
หรือวงกบและบานพร้อมขนย้ายจัดเก็บ และซ่อมแซมผนังรอบวงกบ
ระยะคลาดเคลื่อนรวมที่ยอมรับได้ทั้งแนวกว้างและแนวสูงไม่เกิน 5 ซม.

ขยายประตูหน้าต่าง



มหาวิทยาลัยศิลปากร
วิทยาเขตตรัง

โครงการ

ปรับปรุงพื้นที่ภายในอาคารที่ท่าในร่ม
ตำบลควนเปิง อำเภอเมืองตรัง จังหวัดตรัง

ที่ตั้งโครงการ

มหาวิทยาลัยศิลปากร
วิทยาเขตตรัง

เจ้าของโครงการ

มหาวิทยาลัยศิลปากร
วิทยาเขตตรัง

วิศวกรโยธา

นายวุฒิวัฒน์ คำจตุ

เขียนแบบ

นายวุฒิวัฒน์ คำจตุ

นายเชน บูรพาศิริวัฒน์

หัวหน้างานอาคารและกายภาพ

(นางสาวนฤมล ศิริพานิชวงศ์)

รองคณบดีฝ่ายบริหาร
คณะสถาปัตยกรรมศาสตร์

(นายภวัต รอดเข็ม)

รองอธิการบดีวิทยาเขตตรัง

(ดร.สุธีภรณ์ ตริภคธอง)

แบบแสดง / SHOWING

แปลนสาขาภิบาล

มาตราส่วน / 1:250

แผ่นที่ / SHEET NO.

ตรวจ / Check A-20

วันที่ / Date -

ระยะขนาดที่แสดงในแบบก่อสร้างทั้งหมดนี้
จะต้องถูกปรับ ให้เข้ากับสถานที่ก่อสร้างจริง
ก่อนทำการก่อสร้าง ห้ามคัดลอกแบบก่อสร้าง
นี้โดยเด็ดขาด ฝ่าฝืนจะดำเนินคดีตามกฎหมาย
ALL DESIGNS ARE THE PROPERTY OF THE &
ARCHITECT DESIGN AND CAN NOT BE USED
WITH OUT THEIR WRITTEN PERMISSION

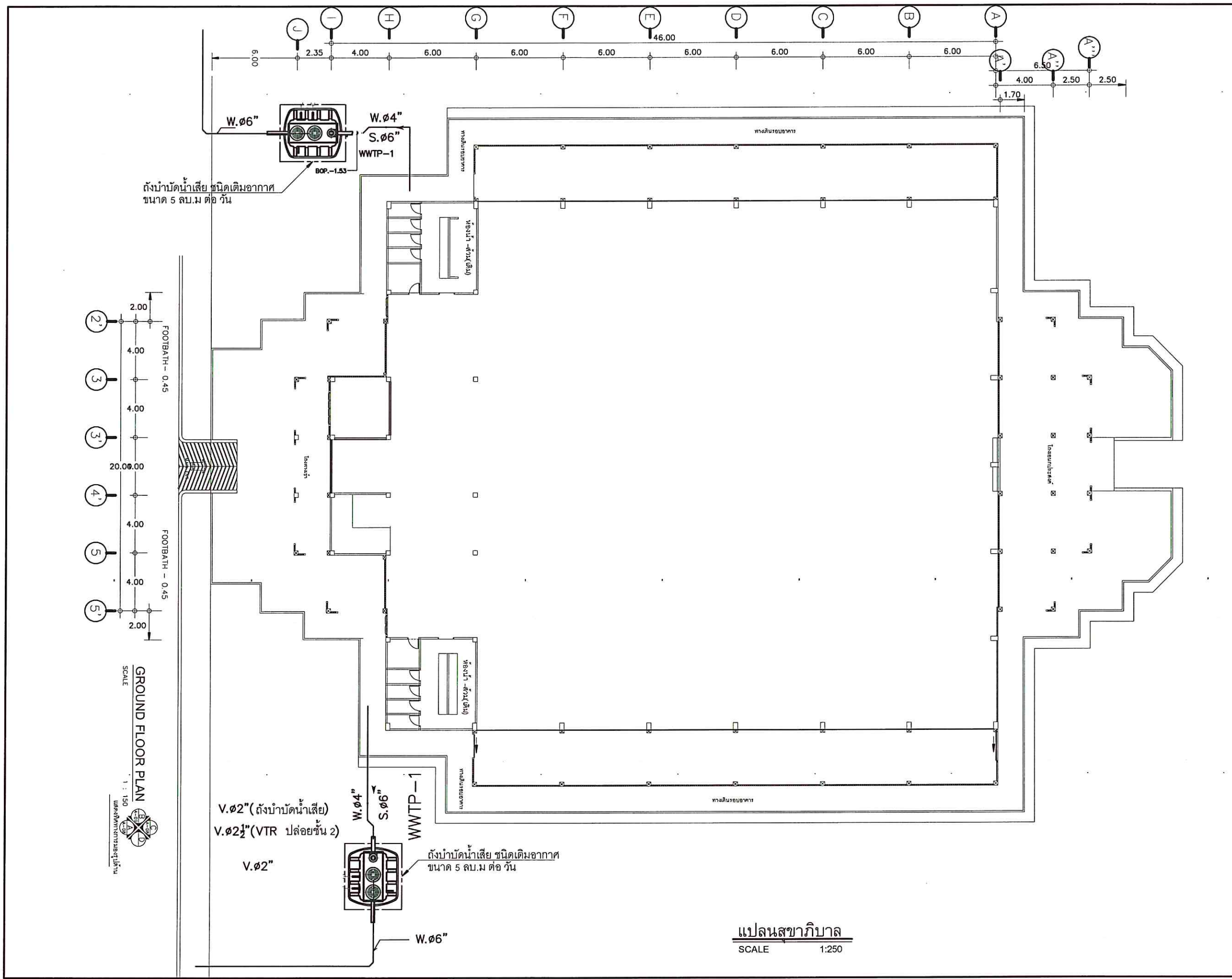

แปลนสาขาภิบาล
SCALE 1:250



มหาวิทยาลัยสงขลานครินทร์
วิทยาเขตตรัง

โครงการ

ปรับปรุงพื้นที่ภายในอาคารกีฬาในร่ม
ตำบลควนเบ็ง อำเภอเมืองตรัง จังหวัดตรัง

ที่ตั้งโครงการ

มหาวิทยาลัยสงขลานครินทร์
วิทยาเขตตรัง

เจ้าของโครงการ

มหาวิทยาลัยสงขลานครินทร์
วิทยาเขตตรัง

วิศวกรโยธา

นายคุณินทร์ คำจตุ

เขียนแบบ

นายคุณินทร์ คำจตุ

นายเชน บุรพาศิริวัฒน์

หัวหน้างานอาคารและกายภาพ

(นางสาวนฤมล ศิริพานิชวงศ์)

รองคณบดีฝ่ายบริหาร
คณะสถาปัตยกรรมศาสตร์

(นายกวัด รอดเข็ม)

รองอธิการบดีวิทยาเขตตรัง

(ดร.สุธิภรณ์ ศรีภักตฺรอง)

แบบแสดง / SHOWING

แปลนขยายถังบำบัดน้ำเสีย

มาตราส่วน /

แผ่นที่ / SHEET NO.

ตรวจ / Check

A-21

วันที่ / Date

ระยะขนาดที่แสดงในแบบก่อสร้างทั้งหมดนี้
จะต้องถูกพิมพ์ ให้เข้ากับสถานที่ก่อสร้างจริง
ก่อนทำการก่อสร้าง ห้ามรีดขนาดจากแบบก่อสร้าง
นี้โดยเด็ดขาด ให้ใช้ระยะจากตัวเขียนเท่านั้น
ALL DESIGNS ARE THE PROPERTY OF THE &
ARCHITECT DESIGN AND CAN NOT BE USED
WITH OUT THEIR WRITTEN PERMISSION

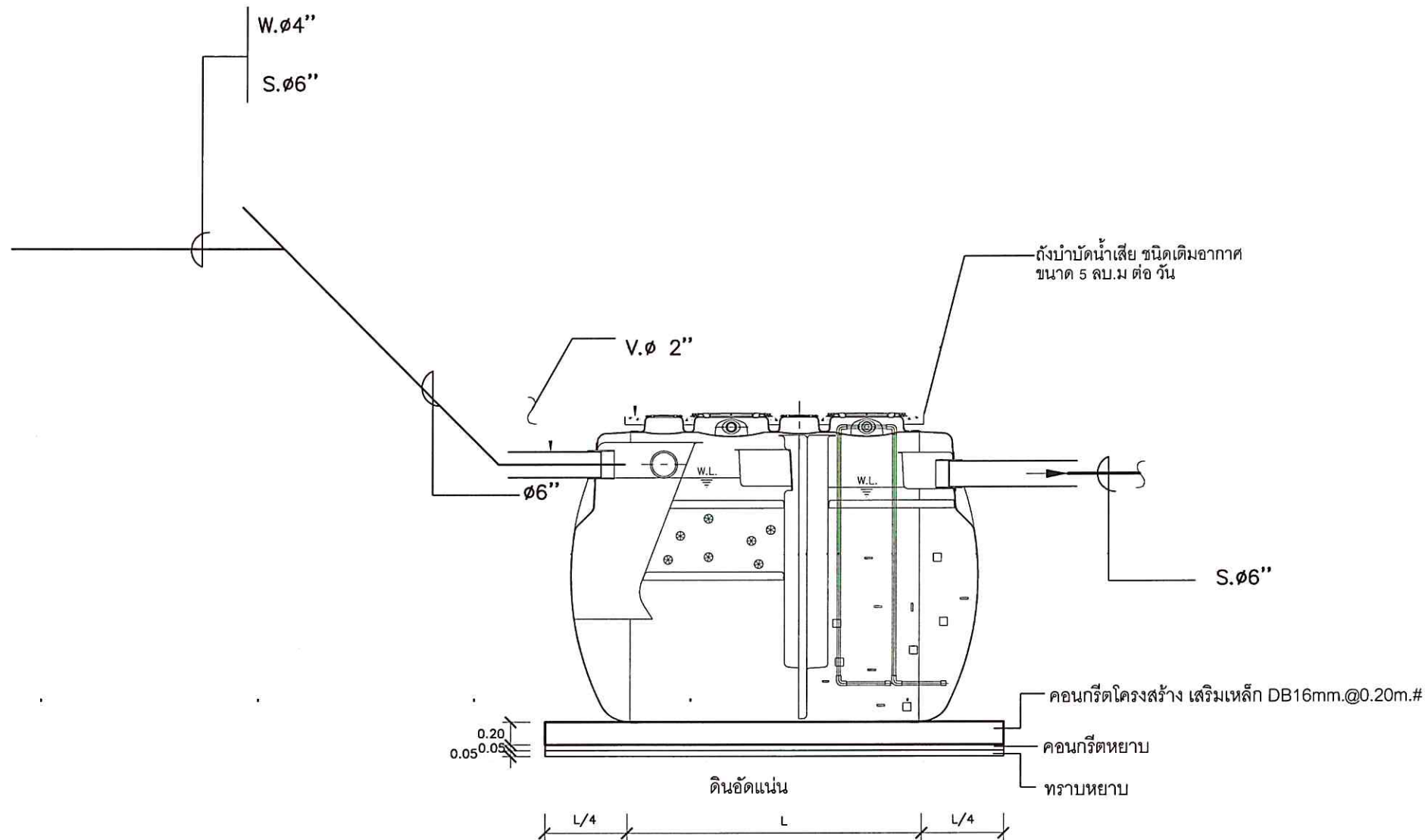

แปลนขยายถังบำบัดน้ำเสีย
SCALE

หมายเหตุ ให้ผู้รับจ้างขออนุมัติวัสดุถึงไฟเบอร์กลาส
และเสนอรูปแบบการติดตั้งพร้อมวิศวกรรับรอง

มาตรฐานการติดตั้งสุขภัณฑ์

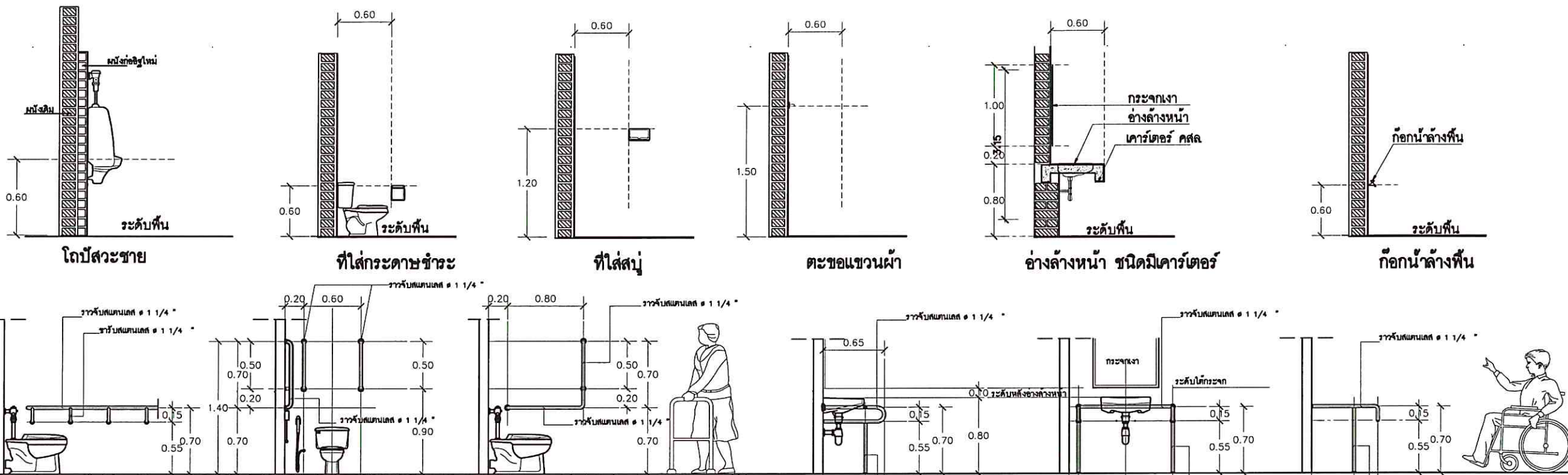

แบบขยายการติดตั้งราวทรงตัวสำหรับโถสุขภัณฑ์

แบบขยายการติดตั้งราวทรงตัวแบบตัว L

แบบขยายการติดตั้งราวทรงตัวสำหรับอ่างล้างหน้า

แบบขยายการติดตั้งราวทรงตัวแบบตัว T

ตารางรายละเอียดเครื่องสุขภัณฑ์พร้อมอุปกรณ์

สัญลักษณ์	เครื่องสุขภัณฑ์	สี	ผลิตภัณฑ์
T1.	โถสุขภัณฑ์โครมนิโครมแบบพัดแห้ง	ขาว	AMERICAN STANDARD, COOTO, KARAT
T2.	โถบิ๊ตพร้อมอุปกรณ์น้ำทิ้ง	ขาว	AMERICAN STANDARD COOTO KARAT
T3.	แผงกันโถบิ๊ตพร้อมอุปกรณ์	—	—
H.	ที่ใส่กระดาษชำระ	รูปโครเมียม	—
F.	ฝักบัวชำระ	ขาว	AMERICAN STANDARD COOTO KARAT
M1.	กระจกเงา ขนาด ไม่ต่ำกว่า 3.30x1.00 ม หน้า 5 มม	—	—
M2.	กระจกเงา ขนาด 4.00 x1.00 ม หน้า 5 มม	—	—
L1	อ่างล้างหน้าชนิดแขวน	ขาว	AMERICAN STANDARD COOTO KARAT
L2	อ่างล้างหน้าชนิดฝังเคาเตอร์	ขาว	AMERICAN STANDARD COOTO KARAT
C1.	ก๊อกน้ำอ่างล้างหน้า	—	AMERICAN STANDARD COOTO KARAT
	หัวน้ำทิ้งอ่างล้างหน้า	—	AMERICAN STANDARD COOTO KARAT
C2.	ก๊อกน้ำดื่ม	—	Sanwa
C3.	ตะขอแขวนผ้า	—	—
FD.	รูระบายน้ำพร้อมตะแกรงเหล็กขนาด 3"	—	—
SH.	ฝักบัวอาบน้ำ	—	AMERICAN STANDARD COOTO KARAT
SO.	ที่วางสบู่	—	AMERICAN STANDARD COOTO KARAT

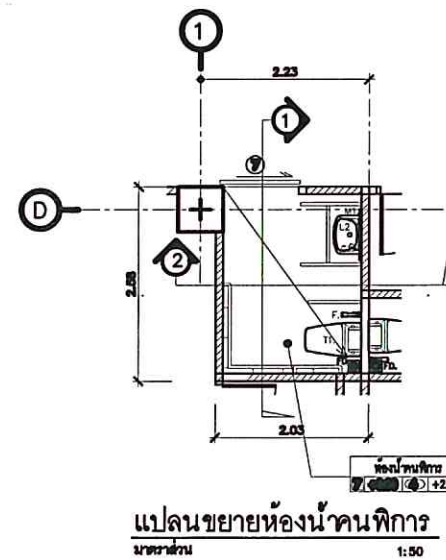

แปลนขยายห้องน้มนักฝึกการ

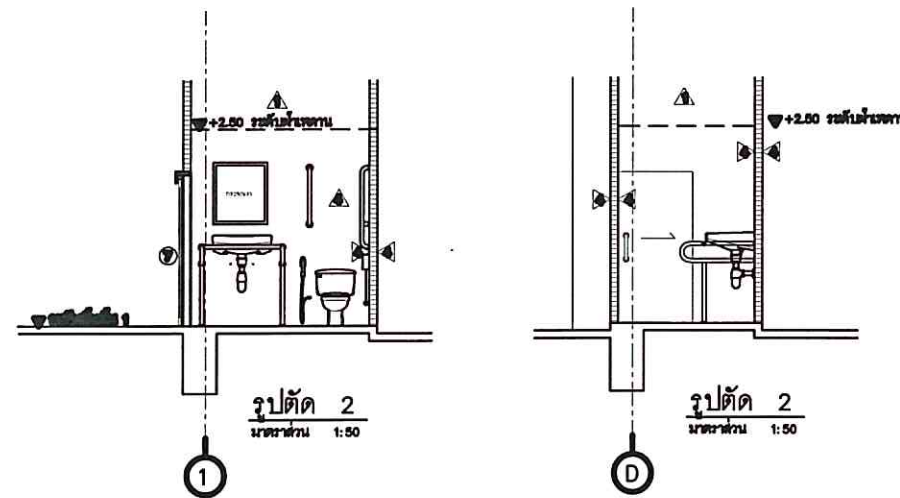

รูปตัด 2

รูปตัด 2



มหาวิทยาลัยศิลปากร
วิทยาเขตตรัง

โครงการ
ปรับปรุงพื้นที่ภายในอาคารกีฬาในร่ม
ตำบลควนปริง อำเภอเมืองตรัง จังหวัดตรัง

ที่ตั้งโครงการ
มหาวิทยาลัยศิลปากร
วิทยาเขตตรัง

เจ้าของโครงการ
มหาวิทยาลัยศิลปากร
วิทยาเขตตรัง

วิศวกรรมโยธา
นายวุฒินันท์ คำจตุ

เขียนแบบ
นายวุฒินันท์ คำจตุ
นายชน บูรพาศิริวัฒน์

หัวหน้างานอาคารและกายภาพ
(นางสาวนฤมล ศิริพานิชวงศ์)

รองคณบดีฝ่ายบริหาร
คณะสถาปัตยกรรมศาสตร์
(นายภวัต รอดเข็ม)

รองอธิการบดีวิทยาเขตตรัง
(ดร.สุธิภรณ์ ตรีภคทอง)

แบบแสดง / SHOWING

มาตรฐานการติดตั้งสุขภัณฑ์

มาตราส่วน / NTS

แผ่นที่ / SHEET NO.
A-22

ตรวจ / Check

วันที่ / Date

ระยะขนาดที่แสดงในแบบก่อสร้างทั้งหมดนี้
จะต้องถูกปรับ ไม่เข้ากันกับสถานที่ก่อสร้างจริง
ก่อนทำการก่อสร้าง ห้ามวัดขนาดจากแบบก่อสร้าง
นี้โดยเด็ดขาด ให้ใช้ระยะจากตัวเลขในแบบเท่านั้น
ALL DESIGNS ARE THE PROPERTY OF THE ARCHITECT DESIGN AND CAN NOT BE USED WITH OUT THEIR WRITTEN PERMISSION.



มหาวิทยาลัยสงขลานครินทร์ วิทยาเขตตรัง	
โครงการ ปรับปรุงพื้นที่ภายในอาคารกีฬาในร่ม ตำบลควนปริง อำเภอเมืองตรัง จังหวัดตรัง	
ที่ตั้งโครงการ มหาวิทยาลัยสงขลานครินทร์ วิทยาเขตตรัง	
เจ้าของโครงการ	มหาวิทยาลัยสงขลานครินทร์ วิทยาเขตตรัง
วิศวกรโยธา	นายวุฒินันท์ คำจตุ
เขียนแบบ	นายวุฒินันท์ คำจตุ <i>[Signature]</i>
	นายเชน นุรพาศิริวัฒน์ <i>[Signature]</i>
	หัวหน้างานอาคารและกายภาพ <i>[Signature]</i> (นางสาวณฤมล ศิริพานิชวงศ์)
	รองคณบดีฝ่ายบริหาร คณะสถาปัตยกรรมศาสตร์ <i>[Signature]</i> (นายภวัต รอดเข็ม)
	รองอธิการบดีวิทยาเขตตรัง <i>[Signature]</i> (ดร.สุธิภรณ์ ตรีภักตรอง)
แบบแสดง / SHOWING	
แปลนแสดงตำแหน่งซ่อมแซมห้องน้ำ	
มาตราส่วน / 1:250	แผ่นที่ / SHEET NO.
ตรวจ / Check	A-23
วันที่ / Date	
ระบอบการที่แสดงในแบบก่อสร้างทั้งหมดนี้ จะต้องถูกรับ ให้อำนาจตามกฎหมายที่ก่อสร้างจริง ก่อนทำการก่อสร้าง ห้ามวิเคราะจากแบบก่อสร้าง นี้โดยเด็ดขาด ให้อำนาจตามกฎหมายที่ก่อสร้าง ALL DESIGNS ARE THE PROPERTY OF THE ARCHITECT DESIGN AND CAN NOT BE USED WITH OUT THEIR WRITTEN PERMISSION.	

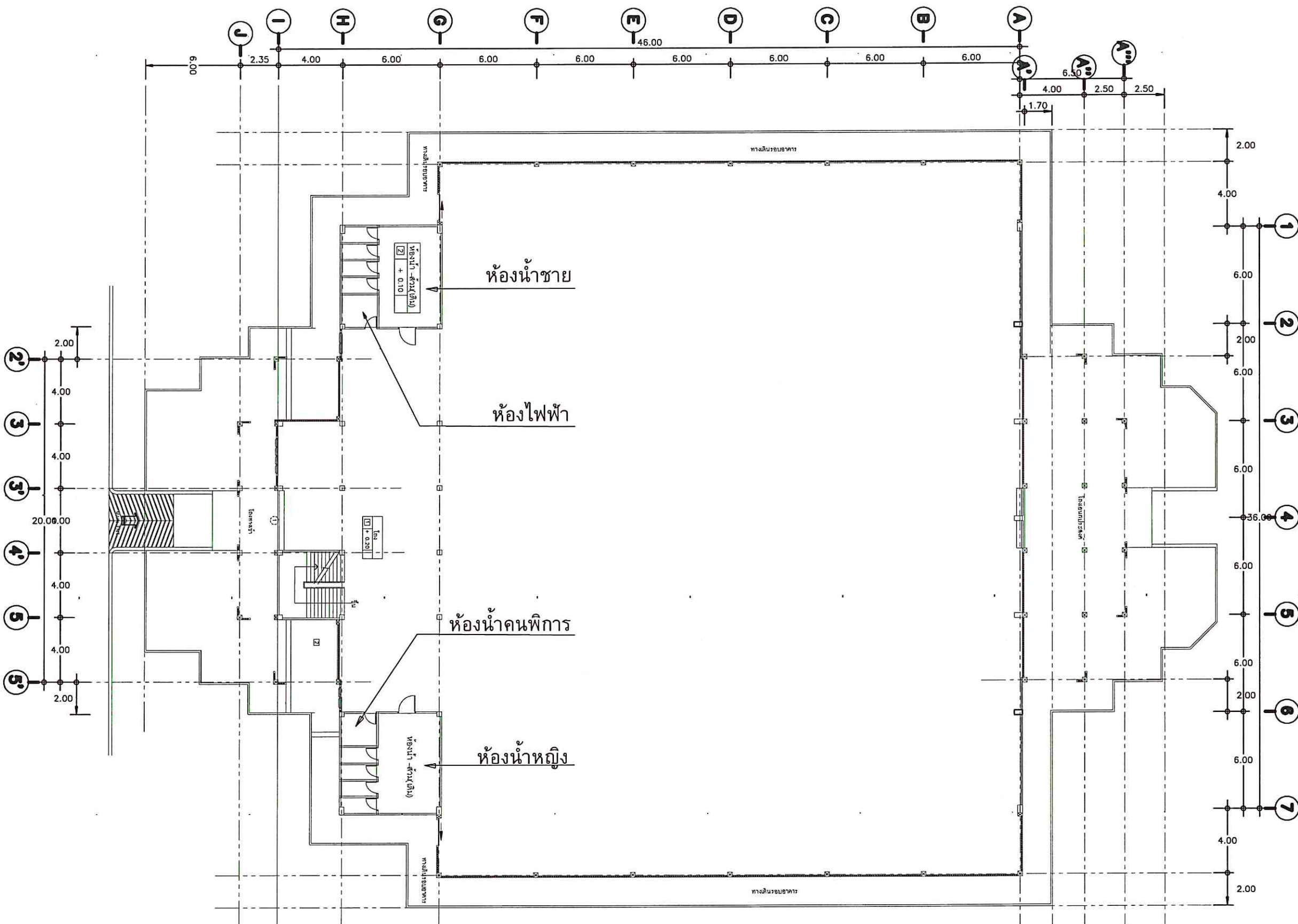

แปลนแสดงตำแหน่งซ่อมแซมห้องน้ำ
SCALE 1:250



มหาวิทยาลัยสงขลานครินทร์
วิทยาเขตศรีนครินทร์

โครงการ

ปรับปรุงพื้นที่ภายในอาคารกีฬาในร่ม
ตำบลควนปรัง อำเภอเมืองศรีนครินทร์ จังหวัดศรีนครินทร์

ที่ตั้งโครงการ

มหาวิทยาลัยสงขลานครินทร์
วิทยาเขตศรีนครินทร์

เจ้าของโครงการ

มหาวิทยาลัยสงขลานครินทร์
วิทยาเขตศรีนครินทร์

วิชากรโยธา

นายวุฒินันท์ คำจตุ

เขียนแบบ

นายวุฒินันท์ คำจตุ

นายเชน บูรพาศิริวัฒน์

หัวหน้างานอาคารและกายภาพ

(นางสาวณกุล ศิริพานิชวงศ์)

รองคณบดีฝ่ายบริหาร

คณะสถาปัตยกรรมศาสตร์

(นายกวัด รอดเข็ม)

รองอธิการบดีวิทยาเขตศรีนครินทร์

(ดร.สุภรณ์ ตรีตรอง)

แบบแสดง / SHOWING

งานรีโน ห้องน้ำชาย

มาตราส่วน / 1:50

แผ่นที่ / SHEET NO.

ตรวจ / Check A-24

วันที่ / Date -

ระยะขนาดที่แสดงในแบบก่อสร้างทั้งหมดนี้
จะต้องดูกับ ให้ออกแบบสถาปัตย์ที่ก่อสร้างจริง
ก่อนทำการก่อสร้าง ห้ามคัดลอกแบบก่อสร้าง
นี้โดยเด็ดขาด ฝ่าฝืนจะดำเนินคดีในทันที
ALL DESIGNS ARE THE PROPERTY OF THE
ARCHITECT DESIGN AND CAN NOT BE USED
WITH OUT THEIR WRITTEN PERMISSION.

ขอบเขตงานปรับปรุงห้องน้ำชาย

- งานรีโนและติดตั้งประตูทางเข้าห้องน้ำ จำนวน 1 ชุด
- งานรีโนและติดตั้งประตูทางเข้าห้องไฟฟ้า จำนวน 1 ชุด
- งานรีโนประตูห้องน้ำ PVC ของเดิมออก จำนวน 4 ชุด
- งานรีโนผนังก่ออิฐฉาบปูนบุกระเบื้องกันห้องน้ำเดิมออก
- งานติดตั้งผนังกันห้องน้ำสำเร็จรูปพร้อมอุปกรณ์(ชนิดกันน้ำ) จำนวน 4 ชุด
- งานรีโนโถชักโครกพร้อมติดตั้งโถชักโครกพร้อมอุปกรณ์ของใหม่ จำนวน 4 ชุด
- งานรีโนอ่างล้างหน้าพร้อมติดตั้งอ่างล้างหน้าพร้อมอุปกรณ์ของใหม่ จำนวน 1 ชุด
- งานรีโนโถปัสสาวะพร้อมติดตั้งโถปัสสาวะพร้อมอุปกรณ์ของใหม่ จำนวน 4 ชุด
- งานรีโนกระจกเงาพร้อมติดตั้งกระจกเงาของใหม่ จำนวน 1 บาน
- งานรีโนกระเบื้องพื้นพร้อมปูกระเบื้องพื้น ขนาด 0.60X0.60 เมตร
- งานรีโนกระเบื้องผนังพร้อมปูกระเบื้องผนัง ขนาด 0.30x0.60 เมตร
- งานรีโนกระเบื้องเคาน์เตอร์พร้อมติดตั้งหินแกรนิต

เปลี่ยนตะแกรงน้ำทิ้งที่พื้นใหม่

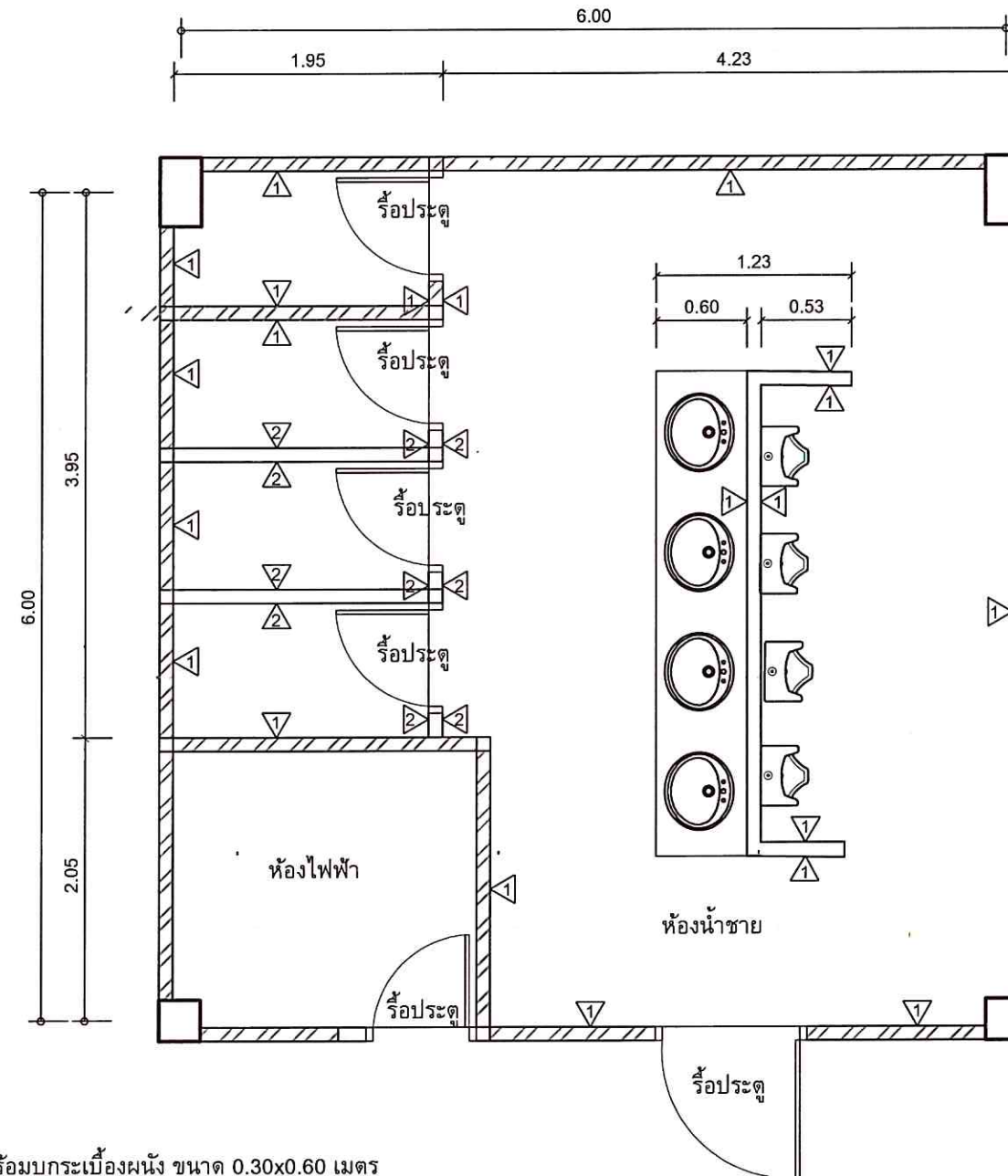

ขอบเขตงานรีโน ห้องน้ำชาย

- ① ผนังก่ออิฐของเดิม รีโนกระเบื้องผนังเดิมออก พร้อมปูกระเบื้องผนัง ขนาด 0.30x0.60 เมตร
- ② ผนังก่ออิฐของเดิม รีโนออกพร้อมขนทิ้ง
- รีโนกระเบื้องปูพื้นพร้อมปูทรานสปูกระเบื้องเดิม
- รีโนประตูในห้องน้ำทั้งหมด
- รีโนสุขภัณฑ์ในห้องน้ำทั้งหมด
- รีโนกระเบื้องเคาน์เตอร์อ่างล้างหน้า

งานรีโน ห้องน้ำชาย
SCALE 1:50



มหาวิทยาลัยราชภัฏนครราชสีมา
วิทยาเขตตรัง

โครงการ

ปรับปรุงพื้นที่ภายในอาคารกีฬาในร่ม
ตำบลควนปริง อำเภอเมืองตรัง จังหวัดตรัง

ที่ตั้งโครงการ

มหาวิทยาลัยราชภัฏนครราชสีมา
วิทยาเขตตรัง

เจ้าของโครงการ

มหาวิทยาลัยราชภัฏนครราชสีมา
วิทยาเขตตรัง

วิศวกรโยธา

นายสุวัฒน์ คำจตุ

เขียนแบบ

นายสุวัฒน์ คำจตุ

นายเชน บูรพาศิริวัฒน์

หัวหน้างานอาคารและกายภาพ

(นางสาวณกุล ศิริพานิชวงศ์)

รองคณบดีฝ่ายบริหาร
คณะสถาปัตยกรรมศาสตร์

(นายกวัด รอดเข็ม)

รองอธิการบดีวิทยาเขตตรัง

(ดร.สุวิกรณ์ ตรีภักตรอง)

แบบแสดง / SHOWING

แปลนปรับปรุงห้องน้ำชาย

มาตราส่วน / 1:50

แผ่นที่ / SHEET NO.

ตรวจ / Check

A-25

วันที่ / Date

ระขะขนาดที่แสดงในแบบก่อสร้างทั้งหมดนี้
จะต้องถูกปรับ ให้เข้ากับสถานที่ก่อสร้างจริง
ก่อนทำการก่อสร้าง ห้ามรีดขนาดจากแบบก่อสร้าง
นี้โดยเด็ดขาด ให้ใช้ระยะจากตัวเส้นในแบบเท่านั้น
ALL DESIGNS ARE THE PROPERTY OF THE
ARCHITECT DESIGN AND CAN NOT BE USED
WITH OUT THEIR WRITTEN PERMISSION.

ขอบเขตงานปรับปรุงห้องน้ำชาย

- งานรื้อและติดตั้งประตูทางเข้าห้องน้ำ จำนวน 1 ชุด
- งานรื้อและติดตั้งประตูทางเข้าห้องไฟฟ้า จำนวน 1 ชุด
- งานรื้อประตูห้องน้ำ PVC ของเดิมออก จำนวน 4 ชุด
- งานรื้อผนังก่ออิฐฉาบปูนบุกระเบื้องกันห้องน้ำเดิมออก
- งานติดตั้งผนังกันห้องน้ำสำเร็จรูปพร้อมอุปกรณ์(ชนิดกันน้ำ) จำนวน 4 ชุด
- งานรื้อโถชักโครกพร้อมติดตั้งโถชักโครกพร้อมอุปกรณ์ของใหม่ จำนวน 4 ชุด
- งานรื้ออ่างล้างหน้าพร้อมติดตั้งอ่างล้างหน้าพร้อมอุปกรณ์ของใหม่ จำนวน 1 ชุด
- งานรื้อโถปัสสาวะพร้อมติดตั้งโถปัสสาวะพร้อมอุปกรณ์ของใหม่ จำนวน 4 ชุด
- งานรื้อกระจกเงาพร้อมติดตั้งกระจกเงาของใหม่ จำนวน 1 บาน
- งานรื้อกระเบื้องพื้นพร้อมปูกระเบื้องพื้น ขนาด 0.60X0.60 เมตร
- งานรื้อกระเบื้องผนังพร้อมบุกระเบื้องผนัง ขนาด 0.30x0.60 เมตร
- งานรื้อกระเบื้องเคาน์เตอร์พร้อมติดตั้งหินแกรนิต

เปลี่ยนตะแกรงน้ำทิ้งที่พื้นใหม่

ขอบเขตงาน ห้องน้ำชาย

- ▲ บุกระเบื้องผนัง ขนาด 0.30x0.60 เมตร
- F1 ปูกระเบื้องพื้น ขนาด 0.60X0.60 เมตร
- รื้อประตูในห้องน้ำทั้งหมด
- รื้อสุขภัณฑ์ในห้องน้ำทั้งหมด
- รื้อกระเบื้องเคาน์เตอร์อ่างล้างหน้า
- FD. ตะแกรงระบายน้ำทิ้งที่พื้นตามตำแหน่งเดิม
- ติดตั้งประตู ตามรายละเอียดที่กำหนด
- ที่กันปัสสาวะชาย ใช้ของเดิม

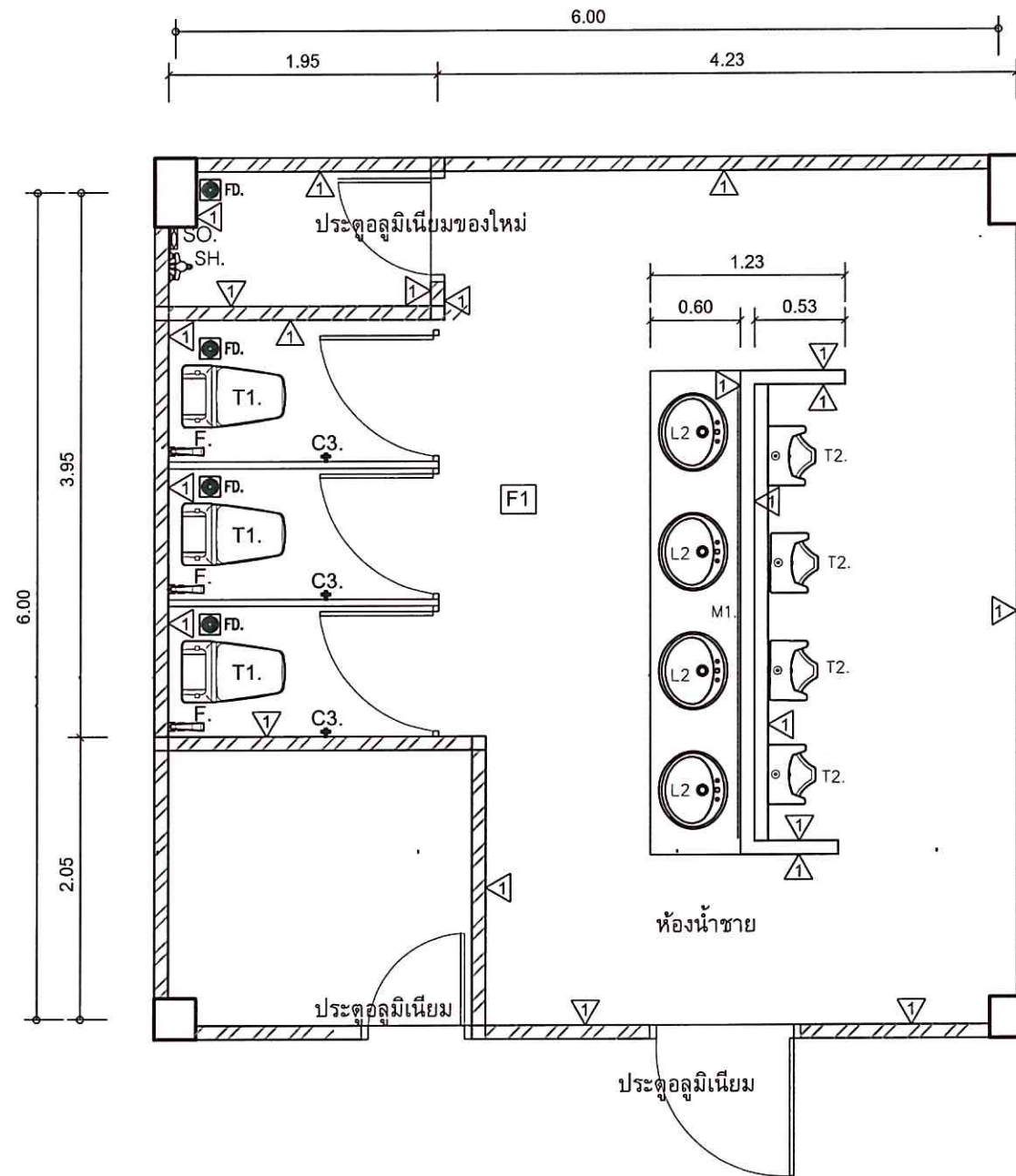

แปลนปรับปรุงห้องน้ำชาย
SCALE 1:50



มหาวิทยาลัยสงขลานครินทร์
วิทยาเขตตรัง

โครงการ

ปรับปรุงพื้นที่ภายในอาคารกีฬาในร่ม
ตำบลควนบึง อำเภอเมืองตรัง จังหวัดตรัง

ที่ตั้งโครงการ

มหาวิทยาลัยสงขลานครินทร์
วิทยาเขตตรัง

เจ้าของโครงการ

มหาวิทยาลัยสงขลานครินทร์
วิทยาเขตตรัง

วิศวกรโยธา

นายวุฒินันท์ คำจตุ

เขียนแบบ

นายวุฒินันท์ คำจตุ

นายเชน บุรทาศิวิวัฒน์

หัวหน้างานอาคารและกายภาพ

(นางสาวณกุล ศิริพานิชวงศ์)

รองคณบดีฝ่ายบริหาร
คณะสถาปัตยกรรมศาสตร์

(นายกวัด รอดเข็ม)

รองอธิการบดีวิทยาเขตตรัง

(ดร.สุภัทรมณ์ ตรีภักตรอง)

แบบแสดง / SHOWING

รูปตัดห้องน้ำชาย

มาตราส่วน / 1:50

แผ่นที่ / SHEET NO.

ตรวจ / Check **A-26**

วันที่ / Date -

ระยะขนาดที่แสดงในแบบก่อสร้างทั้งหมดนี้
จะถือถูกปฏิบัติ ให้เข้ากันสถานที่ก่อสร้างจริง
ก่อนทำการก่อสร้าง ห้ามวัดขนาดจากแบบก่อสร้าง
มีโดยเด็ดขาด ให้ใช้ระยะจากตัวเลขในแบบเท่านั้น
ALL DESIGNS ARE THE PROPERTY OF THE ARCHITECT DESIGN AND CAN NOT BE USED WITH OUT THEIR WRITTEN PERMISSION

ขอบเขตงานปรับปรุงห้องน้ำชาย

- งานรื้อและติดตั้งประตูทางเข้าห้องน้ำ จำนวน 1 ชุด
- งานรื้อและติดตั้งประตูทางเข้าห้องไฟฟ้า จำนวน 1 ชุด
- งานรื้อประตูห้องน้ำ PVC ของเดิมออก จำนวน 4 ชุด
- งานรื้อผนังก่ออิฐฉาบปูนบุกระเบื้องกันห้องน้ำเดิมออก
- งานติดตั้งผนังกันห้องน้ำสำเร็จรูปพร้อมอุปกรณ์(ชนิดกันน้ำ) จำนวน 4 ชุด
- งานรื้อโถชักโครกพร้อมติดตั้งโถชักโครกพร้อมอุปกรณ์ของใหม่ จำนวน 4 ชุด
- งานรื้ออ่างล้างหน้าพร้อมติดตั้งอ่างล้างหน้าพร้อมอุปกรณ์ของใหม่ จำนวน 1 ชุด
- งานรื้อโถปัสสาวะพร้อมติดตั้งโถปัสสาวะพร้อมอุปกรณ์ของใหม่ จำนวน 4 ชุด
- งานรื้อกระจกเงาพร้อมติดตั้งกระจกเงาของใหม่ จำนวน 1 บาน
- งานรื้อกระเบื้องพื้นพร้อมปูกระเบื้องพื้น ขนาด 0.60X0.60 เมตร
- งานรื้อกระเบื้องผนังพร้อมปูกระเบื้องผนัง ขนาด 0.30x0.60 เมตร
- งานรื้อกระเบื้องเคาน์เตอร์พร้อมติดตั้งหินแกรนิต

เปลี่ยนตะแกรงน้ำทิ้งที่พื้นใหม่

ขอบเขตงาน ห้องน้ำชาย

- บุกระเบื้องผนัง ขนาด 0.30x0.60 เมตร
- ปูกระเบื้องพื้น ขนาด 0.60X0.60 เมตร
- รื้อประตูในห้องน้ำทั้งหมด
- รื้อสุขภัณฑ์ในห้องน้ำทั้งหมด
- รื้อกระเบื้องเคาน์เตอร์อ่างล้างหน้า
- ตะแกรงระบายน้ำทิ้งที่พื้นตามตำแหน่งเดิม
- ติดตั้งประตู ตามรายละเอียดที่กำหนด
- ที่กันปัสสาวะชาย ใช้ของเดิม

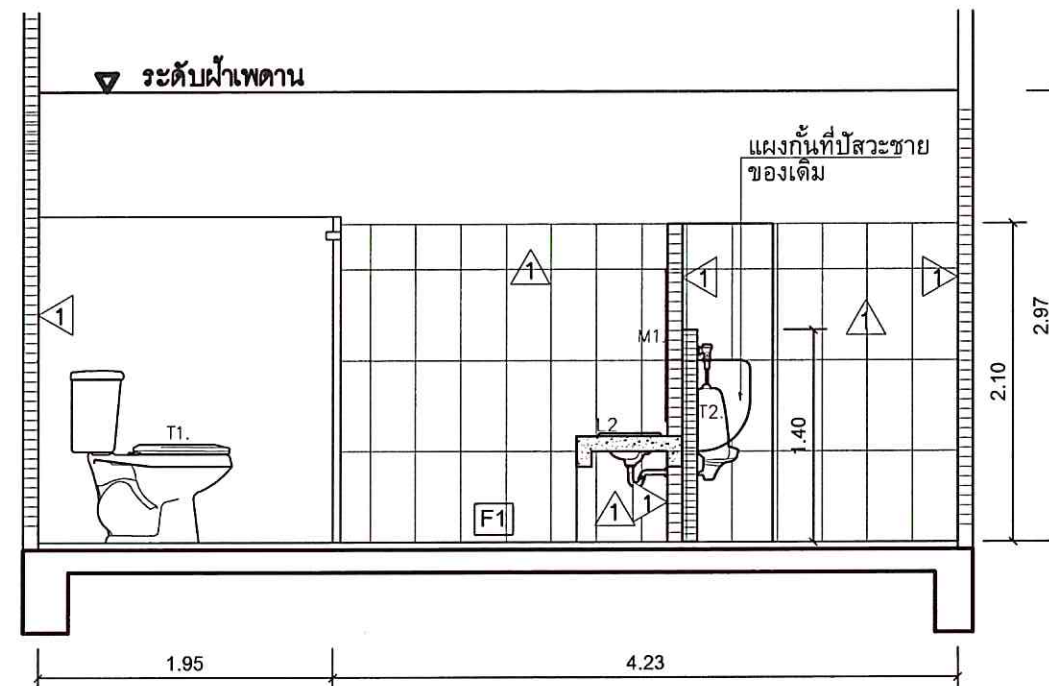

รูปตัดห้องน้ำชาย
SCALE 1:50



มหาวิทยาลัยสงขลานครินทร์
วิทยาเขตตรัง

โครงการ

ปรับปรุงพื้นที่ภายในอาคารกีฬาในร่ม
ตำบลควนปริง อำเภอเมืองตรัง จังหวัดตรัง

ที่ตั้งโครงการ

มหาวิทยาลัยสงขลานครินทร์
วิทยาเขตตรัง

เจ้าของโครงการ

มหาวิทยาลัยสงขลานครินทร์
วิทยาเขตตรัง

วิศวกรโยธา

นายวุฒินันท์ คำจตุ

เขียนแบบ

นายวุฒินันท์ คำจตุ

นายเชน บูรพาศิริวัฒน์

หัวหน้างานอาคารและกายภาพ

(นางสาวณฤมล ศิริพานิชวงศ์)

รองคณบดีฝ่ายบริหาร

คณะสถาปัตยกรรมศาสตร์

(นายกวัด รอดเข็ม)

รองอธิการบดีวิทยาเขตตรัง

(ดร.สุธิภรณ์ ตรีภกรอง)

แบบแสดง / SHOWING

งานมือ ห้องน้ำหญิงและห้องน้ำคนพิการ

มาตราส่วน / 1:50

แผ่นที่ / SHEET NO.

ตรวจ / Check

A-27

วันที่ / Date

ระบอบการปกครองแบบกึ่งประชาธิปไตย
จะต้องถูกปรับ ให้เข้ากับสถานที่ก่อสร้างจริง
ก่อนทำการก่อสร้าง ห้ามวัดขนาดจากแบบก่อสร้าง
นี้โดยเด็ดขาด ให้ใช้ระยะจากตัวเลขในแบบเท่านั้น
ALL DESIGNS ARE THE PROPERTY OF THE
ARCHITECT DESIGN AND CAN NOT BE USED
WITH OUT THEIR WRITTEN PERMISSION.

ขอบเขตงานปรับปรุงห้องน้ำหญิง

- งานรื้อและติดตั้งประตูทางเข้าห้องน้ำ จำนวน 1 ชุด
- งานรื้อประตูห้องน้ำ PVC ของเดิมออก จำนวน 4 ชุด
- งานติดตั้งผนังกันห้องน้ำสำเร็จรูปพร้อมอุปกรณ์(ชนิดกันน้ำ) จำนวน 4 ชุด
- งานรื้อโถชักโครกพร้อมติดตั้งโถชักโครกพร้อมอุปกรณ์ของใหม่ จำนวน 4 ชุด
- งานรื้ออ่างล้างหน้าพร้อมติดตั้งอ่างล้างหน้าพร้อมอุปกรณ์ของใหม่ จำนวน 1 ชุด
- งานรื้อโถปัสสาวะพร้อมติดตั้งโถปัสสาวะพร้อมอุปกรณ์ของใหม่ จำนวน 4 ชุด
- งานรื้อกระจกเงาพร้อมติดตั้งกระจกเงาของใหม่ จำนวน 1 บาน
- งานรื้อกระเบื้องพื้นพร้อมปูกระเบื้องพื้น ขนาด 0.60X0.60 เมตร
- งานรื้อกระเบื้องผนังพร้อมปูกระเบื้องผนัง ขนาด 0.30x0.60 เมตร
- งานรื้อกระเบื้องเคาน์เตอร์พร้อมติดตั้งหินแกรนิต
- งานรื้อผนังก้ออิฐฉาบปูนบุกระเบื้องกันห้องน้ำเดิมออก
- งานรื้อสายฉีดชำระพร้อมติดตั้งสายฉีดชำระของใหม่

ขอบเขตงานปรับปรุงห้องน้ำคนพิการ

- งานรื้อและติดตั้งประตูทางเข้าห้องน้ำ จำนวน 1 ชุด
- งานรื้อโถชักโครกพร้อมติดตั้งโถชักโครกพร้อมอุปกรณ์ของใหม่ จำนวน 1 ชุด
- งานรื้อกระเบื้องพื้นพร้อมปูกระเบื้องพื้น ขนาด 0.60X0.60 เมตร
- งานรื้อกระเบื้องผนังพร้อมปูกระเบื้องผนัง ขนาด 0.30x0.60 เมตร
- งานรื้อราวสแตนเลสของเดิมพร้อมติดตั้งราวสแตนเลสของใหม่
- งานรื้อสายฉีดชำระพร้อมติดตั้งสายฉีดชำระของใหม่

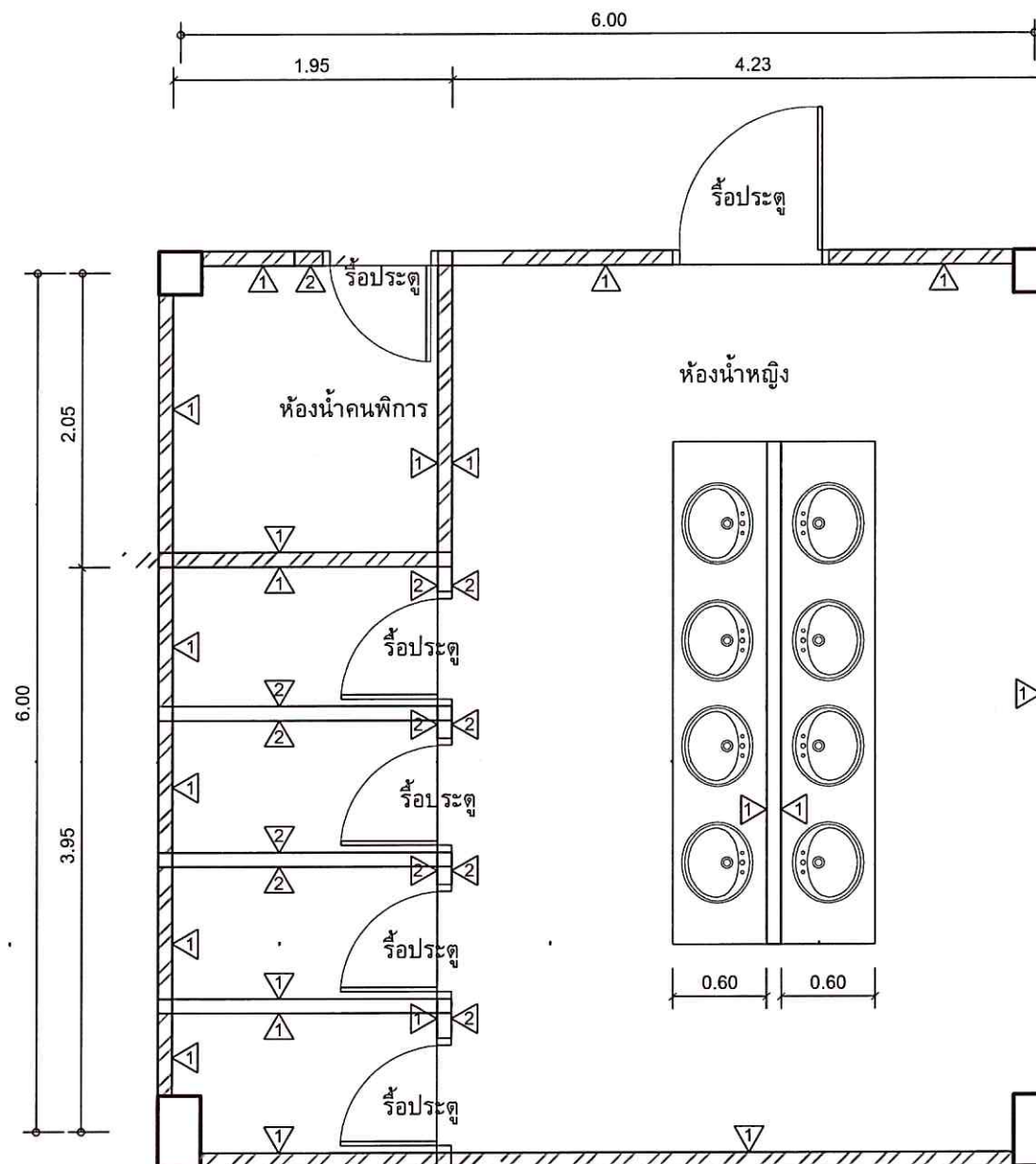

ขอบเขตงานรื้อ ห้องน้ำชาย

- 1 ผนังก้ออิฐของเดิม รื้อกระเบื้องผนังเดิมออก พร้อมปูกระเบื้องผนัง ขนาด 0.30x0.60 เมตร
- 2 ผนังก้ออิฐของเดิม รื้อออกพร้อมขนทิ้ง
- รื้อกระเบื้องปูพื้นพร้อมปูนทรายปูกระเบื้องเดิม
- รื้อประตูในห้องน้ำทั้งหมด
- รื้อสุขภัณฑ์ในห้องน้ำทั้งหมด
- รื้อกระเบื้องเคาน์เตอร์อ่างล้างหน้า

งานรื้อ ห้องน้ำหญิงและห้องน้ำคนพิการ
SCALE 1:50



มหาวิทยาลัยศิลปากร
วิทยาเขตศรีนครินทร์

โครงการ

ที่ตั้งโครงการ

มหาวิทยาลัยศิลปากร
วิทยาเขตศรีนครินทร์

เจ้าของโครงการ

มหาวิทยาลัยศิลปากร
วิทยาเขตศรีนครินทร์

วิศวกรโยธา

นายสุวัฒน์ คำจตุ

เขียนแบบ

นายสุวัฒน์ คำจตุ

นายเชน บุรทศวิวัฒน์

หัวหน้างานอาคารและกายภาพ

(นางสาวนฤมล ศิริพานิชวงศ์)

รองคณบดีฝ่ายบริหาร
คณะสถาปัตยกรรมศาสตร์

(นายกวัด รอดเข็ม)

รองอธิการบดีวิทยาเขตศรีนครินทร์

(ดร.สุภัทรณ์ ตรีศรีทอง)

แบบแสดง / SHOWING

แปลนปรับปรุงห้องน้ำหญิงและ

ห้องน้ำคนพิการ

มาตราส่วน / 1:50

แผ่นที่ / SHEET NO.

ตรวจ / Check A-28

วันที่ / Date -

ระยะขนาดที่แสดงในแบบก่อสร้างทั้งหมดนี้
จะถือเป็นลิขสิทธิ์ของสถาปนิกผู้ออกแบบ
และจะถือเป็นทรัพย์สินของสถาปนิกผู้ออกแบบ
ก่อนทำการก่อสร้าง ห้ามมิให้นำแบบก่อสร้าง
นี้ไปใช้ประโยชน์อื่นใดโดยไม่ได้รับอนุญาต
ALL DESIGNS ARE THE PROPERTY OF THE ARCHITECT
AND CAN NOT BE USED WITHOUT THEIR WRITTEN PERMISSION.

ขอบเขตงานปรับปรุงห้องน้ำหญิง

- งานรื้อและติดตั้งประตูทางเข้าห้องน้ำ จำนวน 1 ชุด
- งานรื้อประตูห้องน้ำ PVC ของเดิมออก จำนวน 4 ชุด
- งานติดตั้งผนังกันห้องน้ำสำเร็จรูปพร้อมอุปกรณ์(ชนิดกันน้ำ) จำนวน 4 ชุด
- งานรื้อโถชักโครกพร้อมติดตั้งโถชักโครกพร้อมอุปกรณ์ของใหม่ จำนวน 4 ชุด
- งานรื้ออ่างล้างหน้าพร้อมติดตั้งอ่างล้างหน้าพร้อมอุปกรณ์ของใหม่ จำนวน 1 ชุด
- งานรื้อโถปัสสาวะพร้อมติดตั้งโถปัสสาวะพร้อมอุปกรณ์ของใหม่ จำนวน 4 ชุด
- งานรื้อกระจกเงาพร้อมติดตั้งกระจกเงาของใหม่ จำนวน 1 บาน
- งานรื้อกระเบื้องพื้นพร้อมปูกระเบื้องพื้น ขนาด 0.60X0.60 เมตร
- งานรื้อกระเบื้องผนังพร้อมปูกระเบื้องผนัง ขนาด 0.30x0.60 เมตร
- งานรื้อกระเบื้องเคาน์เตอร์พร้อมติดตั้งหินแกรนิต
- งานรื้อผนังก้ออิฐฉาบปูนบุกระเบื้องกันห้องน้ำเดิมออก
- งานรื้อสายฉีดชำระพร้อมติดตั้งสายฉีดชำระของใหม่

ขอบเขตงานปรับปรุงห้องน้ำคนพิการ

- งานรื้อและติดตั้งประตูทางเข้าห้องน้ำ จำนวน 1 ชุด
- งานรื้อโถชักโครกพร้อมติดตั้งโถชักโครกพร้อมอุปกรณ์ของใหม่ จำนวน 1 ชุด
- งานรื้อกระเบื้องพื้นพร้อมปูกระเบื้องพื้น ขนาด 0.60X0.60 เมตร
- งานรื้อกระเบื้องผนังพร้อมปูกระเบื้องผนัง ขนาด 0.30x0.60 เมตร
- งานรื้อราวสแตนเลสของเดิมพร้อมติดตั้งราวสแตนเลสของใหม่
- งานรื้อสายฉีดชำระพร้อมติดตั้งสายฉีดชำระของใหม่

ขอบเขตงาน ห้องน้ำชาย

- ▲ บูกระเบื้องผนัง ขนาด 0.30x0.60 เมตร
- F1 ปูกระเบื้องพื้น ขนาด 0.60X0.60 เมตร
- รื้อประตูในห้องน้ำทั้งหมด
- รื้อสุขภัณฑ์ในห้องน้ำทั้งหมด
- รื้อกระเบื้องเคาน์เตอร์อ่างล้างหน้า
- FD. ตะแกรงระบายน้ำทิ้งที่พื้นตามตำแหน่งเดิม
- ติดตั้งประตู ตามรายละเอียดที่กำหนด

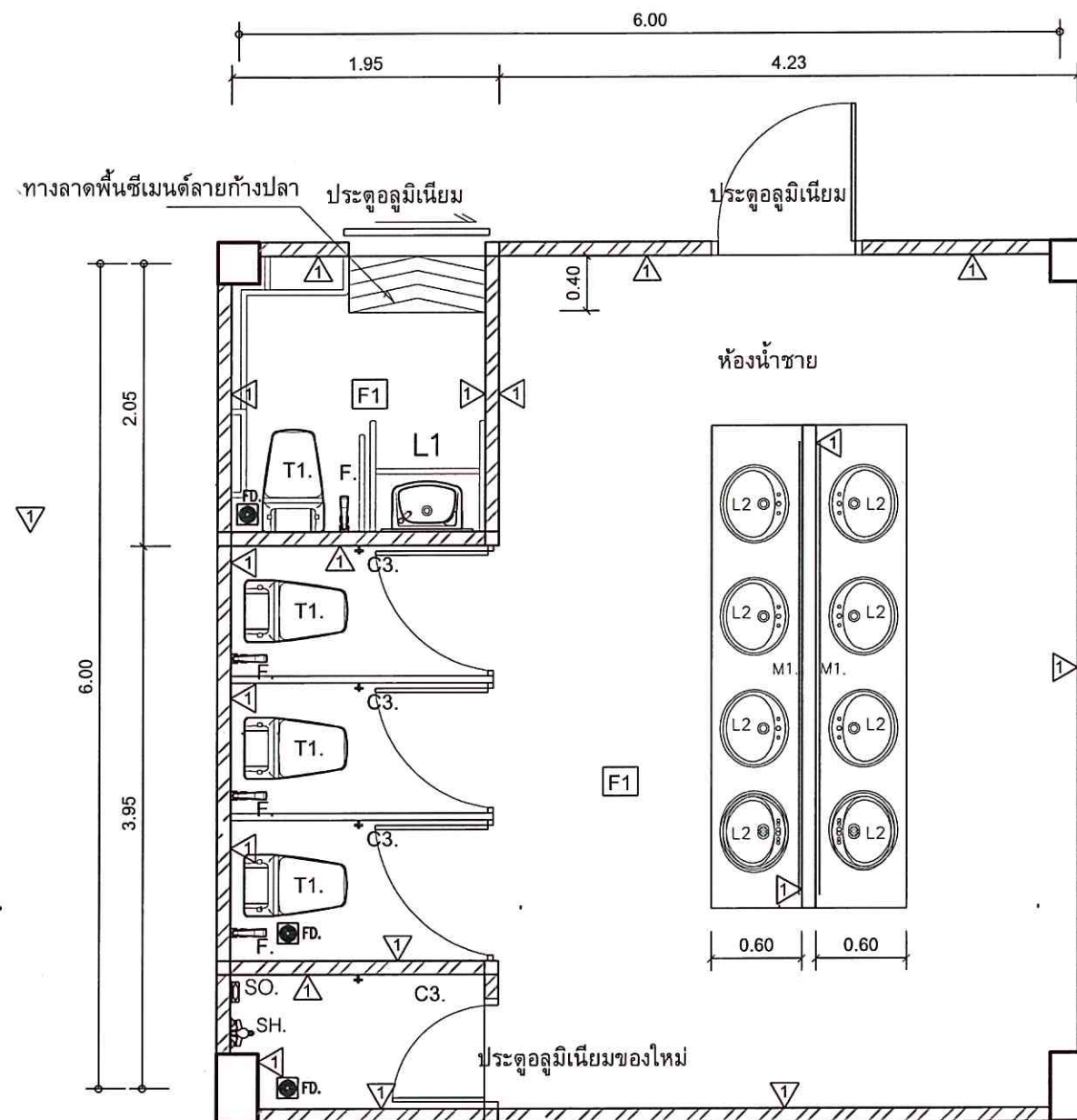

แปลนปรับปรุงห้องน้ำหญิงและห้องน้ำคนพิการ
SCALE 1:50



มหาวิทยาลัยสงขลานครินทร์
วิทยาเขตตรัง

โครงการ

ปรับปรุงพื้นที่ภายในอาคารกีฬาในร่ม
ตำบลควนปริง อำเภอเมืองตรัง จังหวัดตรัง

ที่ตั้งโครงการ

มหาวิทยาลัยสงขลานครินทร์
วิทยาเขตตรัง

เจ้าของโครงการ

มหาวิทยาลัยสงขลานครินทร์
วิทยาเขตตรัง

วิศวกรโยธา

นายคุณินทร์ คำจตุ

นายเชน บุรพาศิริวัฒน์

เขียนแบบ

นายคุณินทร์ คำจตุ

หัวหน้างานอาคารและกายภาพ

(นางสาวณัฐมล ศิริพานิชวงศ์)

รองคณบดีฝ่ายบริหาร

คณะสถาปัตยกรรมศาสตร์

(นายภวัต รอดเข้ม)

รองอธิการบดีวิทยาเขตตรัง

(ดร.สุธิภรณ์ ศรีภักตร์)

แบบแสดง / SHOWING

รูปตัดห้องน้ำหญิง

มาตราส่วน / 1:50

แผ่นที่ / SHEET NO.

ตรวจ / Check A-29

วันที่ / Date

ระบอบการปกครองแบบกึ่งประชาธิปไตย
จะต้องถูกปรับ ให้เข้ากับสถานที่ก่อสร้างจริง
ก่อนทำการก่อสร้าง ห้ามคัดลอกจากแบบก่อสร้าง
มีโดยเด็ดขาด ให้ใช้ระยะจากคั่นเส้นในแบบเท่านั้น
ALL DESIGNS ARE THE PROPERTY OF THE
ARCHITECT DESIGN AND CAN NOT BE USED
WITHOUT THEIR WRITTEN PERMISSION.

ขอบเขตงานปรับปรุงห้องน้ำหญิง

- งานรื้อและติดตั้งประตูทางเข้าห้องน้ำ จำนวน 1 ชุด
- งานรื้อประตูห้องน้ำ PVC ของเดิมออก จำนวน 4 ชุด
- งานติดตั้งผนังกันห้องน้ำสำเร็จรูปพร้อมอุปกรณ์(ชนิดกันน้ำ) จำนวน 4 ชุด
- งานรื้อโถชักโครกพร้อมติดตั้งโถชักโครกพร้อมอุปกรณ์ของใหม่ จำนวน 4 ชุด
- งานรื้ออ่างล้างหน้าพร้อมติดตั้งอ่างล้างหน้าพร้อมอุปกรณ์ของใหม่ จำนวน 1 ชุด
- งานรื้อโถปัสสาวะพร้อมติดตั้งโถปัสสาวะพร้อมอุปกรณ์ของใหม่ จำนวน 4 ชุด
- งานรื้อกระจกเงาพร้อมติดตั้งกระจกเงาของใหม่ จำนวน 1 บาน
- งานรื้อกระบี่เบ้องพื้นพร้อมปูกระเบื้องพื้น ขนาด 0.60X0.60 เมตร
- งานรื้อกระบี่เบ้องผนังพร้อมปูกระเบื้องผนัง ขนาด 0.30x0.60 เมตร
- งานรื้อกระบี่เบ้องเคาน์เตอร์พร้อมติดตั้งกระบี่เบ้อง ขนาด 0.60x0.60 เมตร
- งานรื้อผนังก่ออิฐฉาบปูนบุกระเบื้องกันห้องน้ำเดิมออก
- งานรื้อสายฉีดชำระพร้อมติดตั้งสายฉีดชำระของใหม่

ขอบเขตงานปรับปรุงห้องน้ำคนพิการ

- งานรื้อและติดตั้งประตูทางเข้าห้องน้ำ จำนวน 1 ชุด
- งานรื้อโถชักโครกพร้อมติดตั้งโถชักโครกพร้อมอุปกรณ์ของใหม่ จำนวน 1 ชุด
- งานรื้อกระบี่เบ้องพื้นพร้อมปูกระเบื้องพื้น ขนาด 0.60X0.60 เมตร
- งานรื้อกระบี่เบ้องผนังพร้อมปูกระเบื้องผนัง ขนาด 0.30x0.60 เมตร
- งานรื้อราวสแตนเลสของเดิมพร้อมติดตั้งราวสแตนเลสของใหม่
- งานรื้อสายฉีดชำระพร้อมติดตั้งสายฉีดชำระของใหม่

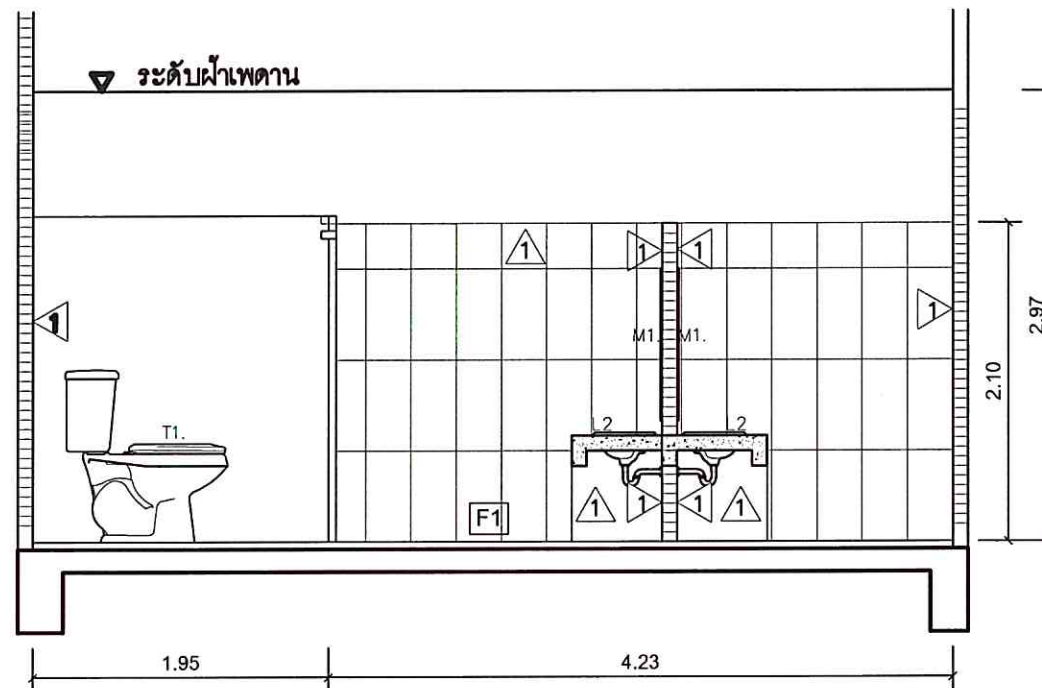

รูปตัดห้องน้ำหญิง
SCALE 1:50

ขอบเขตงาน ห้องน้ำชาย

- ▲ บุกกระเบื้องผนัง ขนาด 0.30x0.60 เมตร
- F1 ปูกระเบื้องพื้น ขนาด 0.60X0.60 เมตร
- รื้อประตูในห้องน้ำทั้งหมด
- รื้อสุขภัณฑ์ในห้องน้ำทั้งหมด
- รื้อกระบี่เบ้องเคาน์เตอร์อ่างล้างหน้า
- ตระแกรงระบายน้ำทั้งที่พื้นตามตำแหน่งเดิม
- ติดตั้งประตู ตามรายละเอียดที่กำหนด



มหาวิทยาลัยสงขลานครินทร์
วิทยาเขตตรัง

โครงการ

ปรับปรุงพื้นที่ภายในอาคารกีฬาในร่ม
ตำบลควนปรัง อำเภอเมืองตรัง จังหวัดตรัง

ที่ตั้งโครงการ

มหาวิทยาลัยสงขลานครินทร์
วิทยาเขตตรัง

เจ้าของโครงการ

มหาวิทยาลัยสงขลานครินทร์
วิทยาเขตตรัง

วิศวกรโยธา

นายวุฒิพันธ์ คำจตุ

เขียนแบบ

นายเอกพงษ์ แสงแก้ว *leak*

หัวหน้างานอาคารและกายภาพ

บุญ
.....
(นางสาวณกุล ศิริพานิชวงศ์)

รองคณบดีฝ่ายบริหาร
คณะสถาปัตยกรรมศาสตร์

วิวัฒน์
.....
(นายวิวัฒน์ รอดเข็ม)

รองอธิการบดีวิทยาเขตตรัง

สุธิกรณ์
.....
(ดร.สุธิกรณ์ ตริภคทรง)

แบบแสดง / SHOWING

งานรื้อถอนระบบไฟฟ้า ชั้น 1

มาตราส่วน / 1 : 250

แผ่นที่ / SHEET NO.

ตรวจ / Check **EE-03**

วันที่ / Date -

ระยะขนาดที่แสดงในแบบก่อสร้างทั้งหมดนี้
จะต้องถูกปรับ ให้เข้ากับสถานที่ก่อสร้างจริง
ก่อนทำการก่อสร้าง ห้ามรีดขนาดจากแบบก่อสร้าง
นี้โดยเด็ดขาด ให้ใช้ระยะจากตัวเลขในแบบเท่านั้น
ALL DESIGNS ARE THE PROPERTY OF THE ARCHITECT DESIGN &
AND CAN NOT BE USED WITH OUT THEIR WRITTEN PERMISSION.

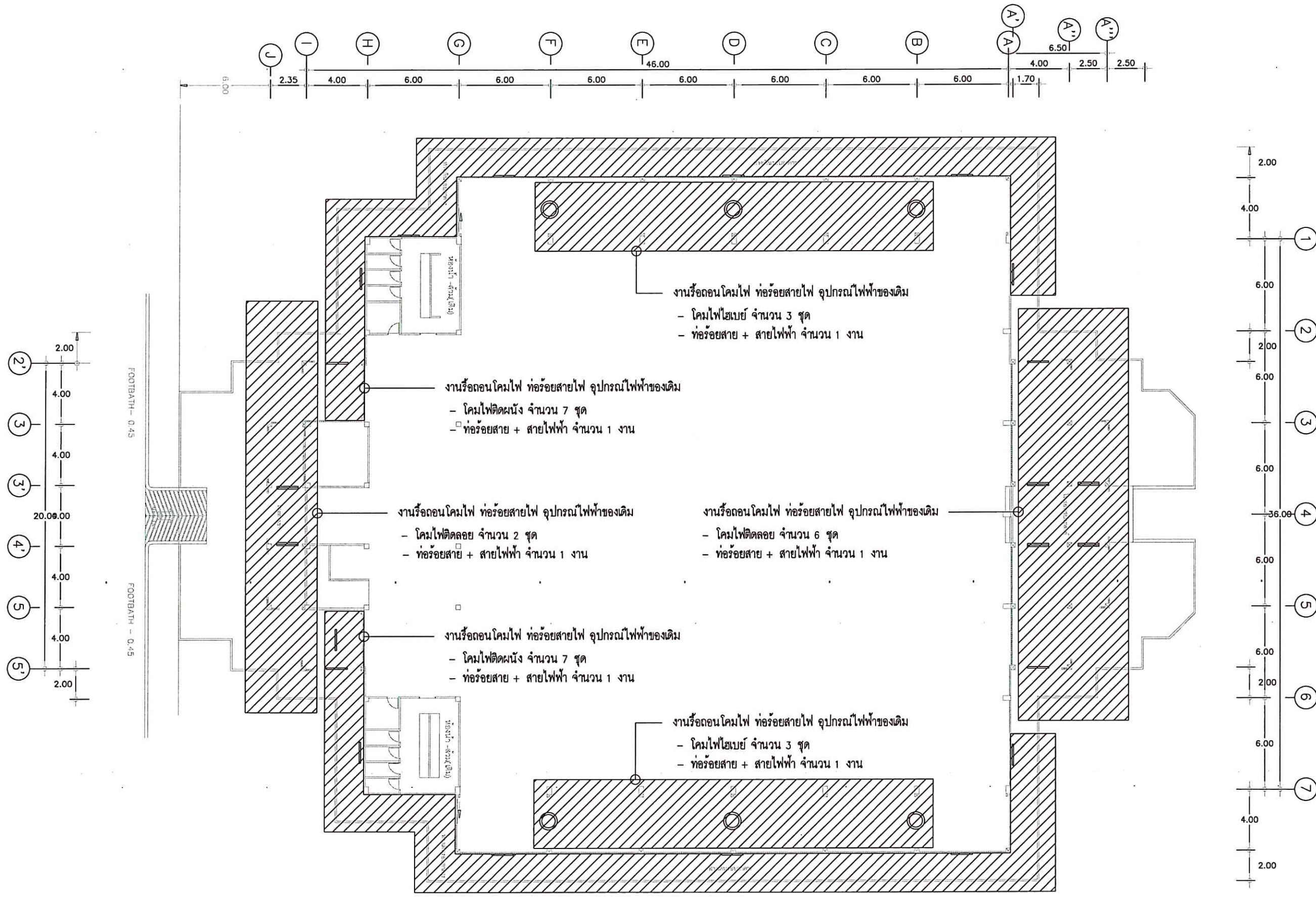

งานรื้อถอนระบบไฟฟ้า ชั้น 1
SCALE 1: 250



มหาวิทยาลัยสงขลานครินทร์
วิทยาเขตตรัง

โครงการ

ปรับปรุงพื้นที่ภายในอาคารกีฬาในร่ม
ตำบลควนปรัง อำเภอเมืองตรัง จังหวัดตรัง

ที่ตั้งโครงการ

มหาวิทยาลัยสงขลานครินทร์
วิทยาเขตตรัง

เจ้าของโครงการ

มหาวิทยาลัยสงขลานครินทร์
วิทยาเขตตรัง

วิศวกรโยธา

นายวุฒินันท์ คำจตุ

เขียนแบบ

นายเอกพงศ์ แสงแก้ว *เอก*

หัวหน้างานอาคารและกายภาพ

เอก
(นางสาวณฤมล ศิริพานิชวงศ์)

รองคณบดีฝ่ายบริหาร
คณะสถาปัตยกรรมศาสตร์

เอก
(นายภูวัต รอดเข็ม)

รองอธิการบดีวิทยาเขตตรัง

เอก
(ดร.สุธีภรณ์ ตริภคธอง)

แบบแสดง / SHOWING

งานระบบไฟฟ้าแสงสว่าง ชั้น 1

มาตรฐาน / 1 : 250

แผ่นที่ / SHEET NO.

ตรวจ / Check **EE-04**

วันที่ / Date -

ระบอบการที่แสดงในแบบก่อสร้างทั้งหมดนี้
จะต้องถูกปรับ ให้เข้ากับสถานที่ก่อสร้างจริง
ก่อนทำการก่อสร้าง ห้ามวิเคราะหามาจากแบบก่อสร้าง
นี้โดยเด็ดขาด ให้ใช้ระยะจากตัวแปลนในแบบเท่านั้น
ALL DESIGNS ARE THE PROPERTY OF THE
ARCHITECT DESIGN AND CAN NOT BE USED
WITH OUT THEIR WRITTEN PERMISSION.

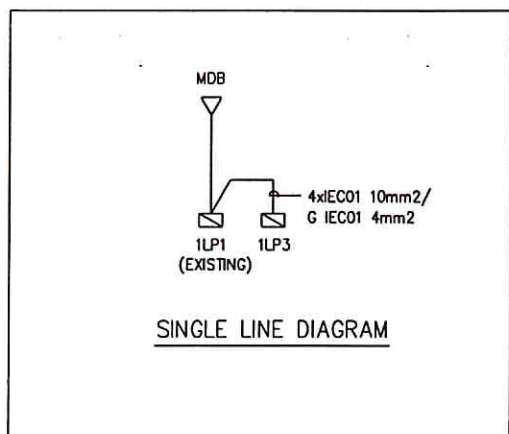
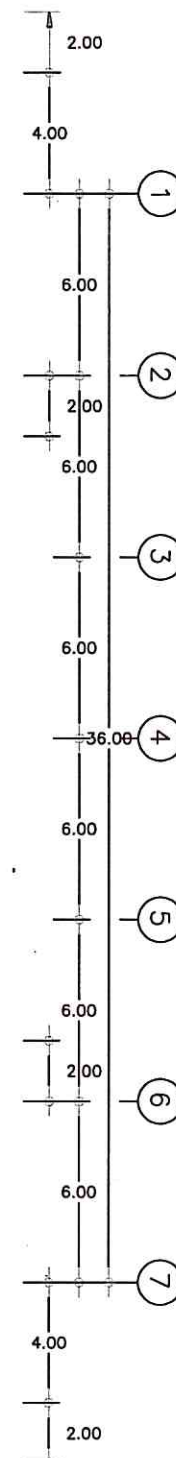
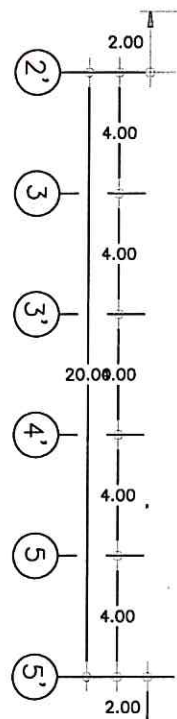
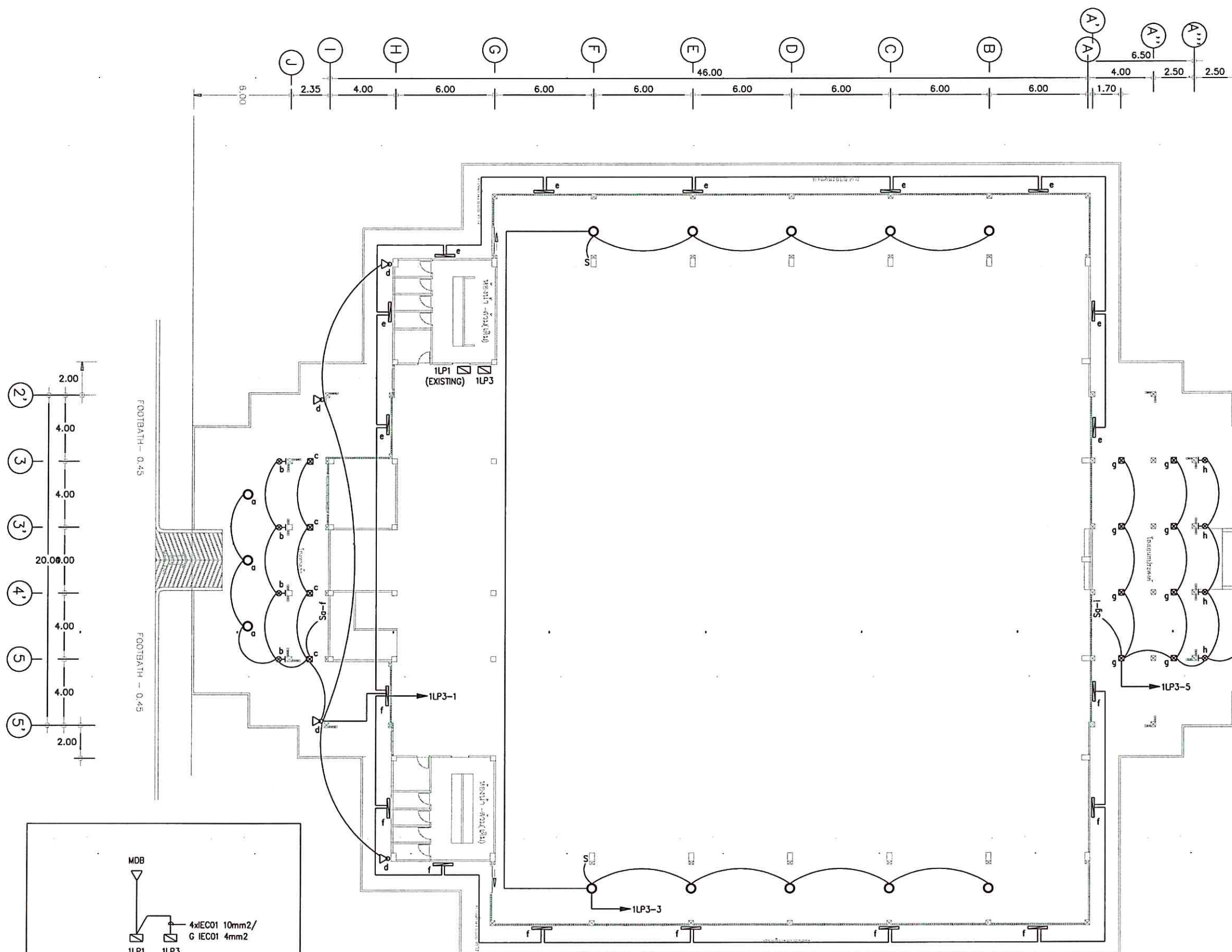

งานระบบไฟฟ้าแสงสว่าง ชั้น 1
SCALE 1:250



มหาวิทยาลัยศิลปากร
วิทยาเขตศรีนครินทร์

โครงการ

ปรับปรุงพื้นที่ภายในอาคารกีฬาในร่ม
ตำบลควนเปิง อำเภอเมืองตรัง จังหวัดตรัง

ที่ตั้งโครงการ

มหาวิทยาลัยศิลปากร
วิทยาเขตศรีนครินทร์

เจ้าของโครงการ

มหาวิทยาลัยศิลปากร
วิทยาเขตศรีนครินทร์

วิศวกรโยธา

นายวุฒินันท์ คำจตุติ

เขียนแบบ

นายเอกพงศ์ แสงแก้ว / *เอก*

หัวหน้างานอาคารและกายภาพ

เอก
.....
(นางสาวณัฐมล ศิริพานิชวงศ์)

รองคณบดีฝ่ายบริหาร
'คณะสถาปัตยกรรมศาสตร์

วิวัฒน์
.....
(นายวิวัฒน์ รอดเข็ม)

รองอธิการบดีวิทยาเขตศรีนครินทร์

สุธีธรณ์
.....
(ดร.สุธีธรณ์ ตริภักทรอง)

แบบแสดง / SHOWING

งานระบบเตารับไฟฟ้า ชั้น 1

มาตราส่วน / 1 : 250

แผ่นที่ / SHEET NO.

ตรวจ / Check EE-05

วันที่ / Date -

ระยะขนาดที่แสดงในแบบก่อสร้างทั้งหมดนี้
จะต้องถูกปรับ ให้เข้ากับสถานที่ก่อสร้างจริง
ก่อนทำการก่อสร้าง ห้ามวิเคราะขนาดจากแบบก่อสร้าง
นี้โดยเด็ดขาด ให้ใช้ระยะจากตัวเส้นในแบบเท่านั้น
ALL DESIGNS ARE THE PROPERTY OF THE
ARCH-ITECH DESIGN AND CAN NOT BE USED
WITH OUT THEIR WRITTEN PERMISSION.

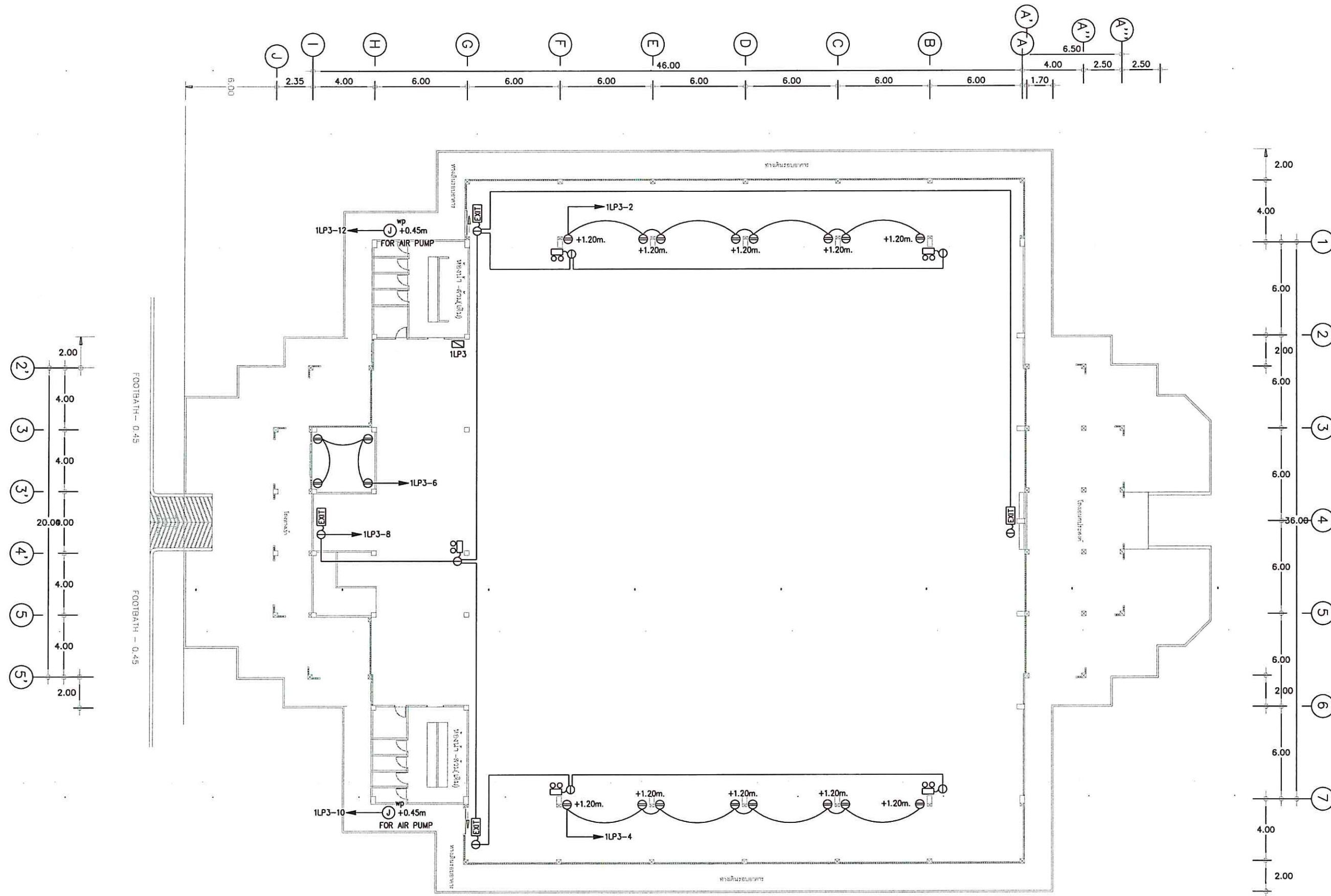

งานระบบเตารับไฟฟ้า ชั้น 1
SCALE 1: 250



มหาวิทยาลัยสงขลานครินทร์
วิทยาเขตตรัง

โครงการ

ปรับปรุงพื้นที่ภายในอาคารกีฬาในร่ม
ตำบลควนบึง อำเภอเมืองตรัง จังหวัดตรัง

ที่ตั้งโครงการ

มหาวิทยาลัยสงขลานครินทร์
วิทยาเขตตรัง

เจ้าของโครงการ

มหาวิทยาลัยสงขลานครินทร์
วิทยาเขตตรัง

วิศวกรโยธา

นายวุฒินันท์ คำจตุ

เขียนแบบ

นายเอกพงศ์ แสงแก้ว / *เอก*

หัวหน้างานอาคารและกายภาพ

เอก
(นางสาวนฤมล ศิริพานิชวงศ์)

รองคณบดีฝ่ายบริหาร

คณะสถาปัตยกรรมศาสตร์

เอก
(นายภวัต รอดเข็ม)

รองอธิการบดีวิทยาเขตตรัง

เอก
(ดร.สุธีภรณ์ ตรีภักตโร)

แบบแสดง / SHOWING

งานรื้อถอนระบบไฟฟ้า ชั้นลอย

มาตราส่วน / 1 : 250

แผ่นที่ / SHEET NO.

ตรวจ / Check **EE-06**

วันที่ / Date

ระบบอาคารที่แสดงในแบบก่อสร้างทั้งหมดนี้
จะต้องถูกปรับ ให้เข้ากับสถานที่ก่อสร้างจริง
ก่อนทำการก่อสร้าง ห้ามคัดลอกแบบก่อสร้าง
นี้โดยเด็ดขาด ให้ใช้ระยะเวลาจากคืบหน้าในแบบเท่านั้น
ALL DESIGNS ARE THE PROPERTY OF THE ARCHITECT DESIGN &
AND CAN NOT BE USED WITH OUT THEIR WRITTEN PERMISSION.

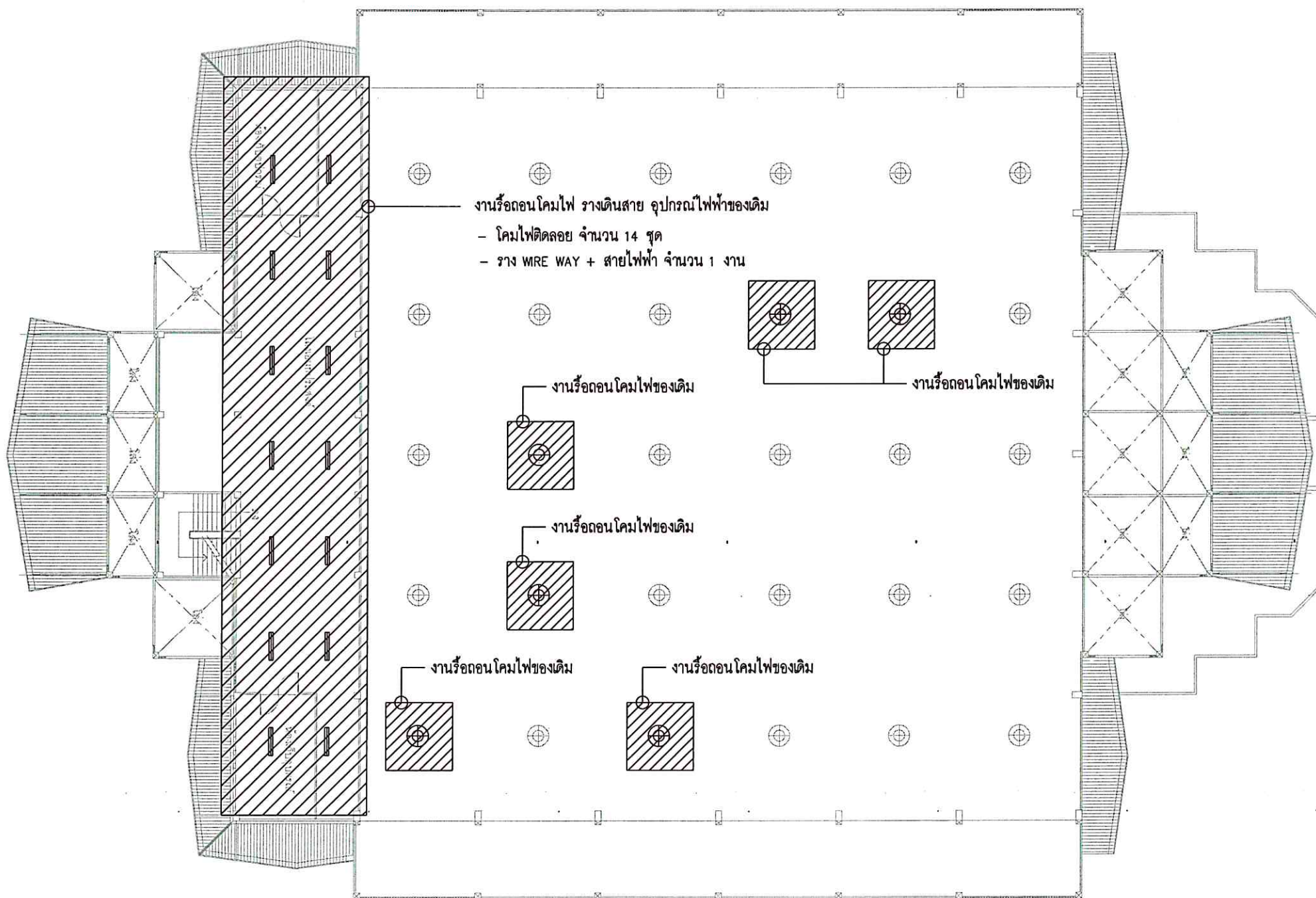
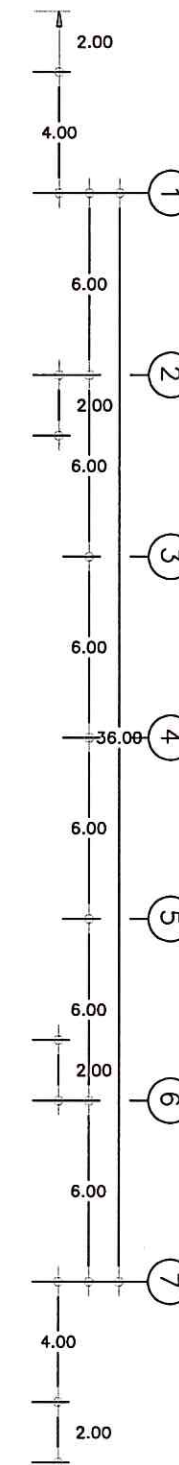
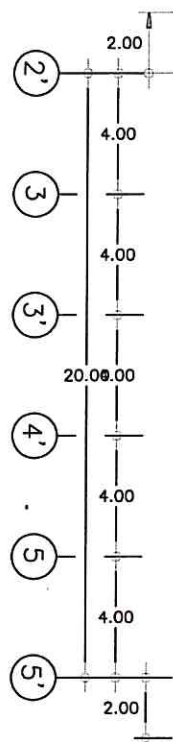
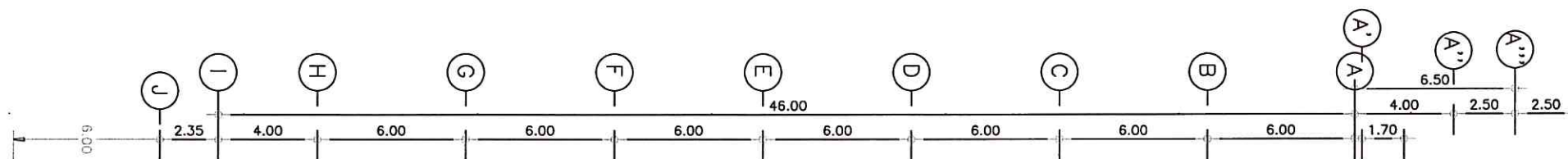

งานรื้อถอนโคมไฟ รางเดินสาย อุปกรณ์ไฟฟ้าของเดิม
- โคมไฟติดลอย จำนวน 14 ชุด
- ราง WIRE WAY + สายไฟฟ้า จำนวน 1 งาน

งานรื้อถอนโคมไฟของเดิม

งานรื้อถอนโคมไฟของเดิม

งานรื้อถอนโคมไฟของเดิม

งานรื้อถอนโคมไฟของเดิม

งานรื้อถอนโคมไฟของเดิม

งานรื้อถอนระบบไฟฟ้า ชั้นลอย

SCALE 1: 250



มหาวิทยาลัยศิลปากร
วิทยาเขตศรีนครินทร์

โครงการ
ปรับปรุงพื้นที่ภายในอาคารกีฬาในร่ม
ตำบลควนปรัง อำเภอเมืองศรีนครินทร์ จังหวัดศรีนครินทร์

ที่ตั้งโครงการ
มหาวิทยาลัยศิลปากร
วิทยาเขตศรีนครินทร์

เจ้าของโครงการ
มหาวิทยาลัยศิลปากร
วิทยาเขตศรีนครินทร์

วิศวกรโยธา
นายวุฒิวัฒน์ คำจตุติ

เขียนแบบ
นายเอกพงศ์ แสงแก้ว *love*

หัวหน้างานอาคารและกายภาพ
สมก
(นางสาวณฤมล ศิริพานิชวงศ์)

รองคณบดีฝ่ายบริหาร
คณะสถาปัตยกรรมศาสตร์
สมก

(นายภวัต รอดเข็ม)

รองอธิการบดีวิทยาเขตศรีนครินทร์
สมก
(ดร.สุธีภรณ์ ตริภักดิ์รอง)

แบบแสดง / SHOWING
งานระบบไฟฟ้าแสงสว่าง ชั้นลอย

มาตราส่วน / 1 : 250
แผ่นที่ / SHEET NO.

ตรวจ / Check
EE-07

วันที่ / Date -
ระยะขนาดที่แสดงในแบบก่อสร้างทั้งหมดนี้
จะต้องถูกปรับ ให้เข้ากับสถานที่ก่อสร้างจริง
ก่อนทำการก่อสร้าง ห้ามวิเคราะขนาดจากแบบก่อสร้าง
นี้โดยเด็ดขาด ให้ใช้ระยะจากตัวเสริมในแบบเท่านั้น
ALL DESIGNS ARE THE PROPERTY OF THE
ARCHITECT DESIGN AND CAN NOT BE USED
WITH OUT THEIR WRITTEN PERMISSION.

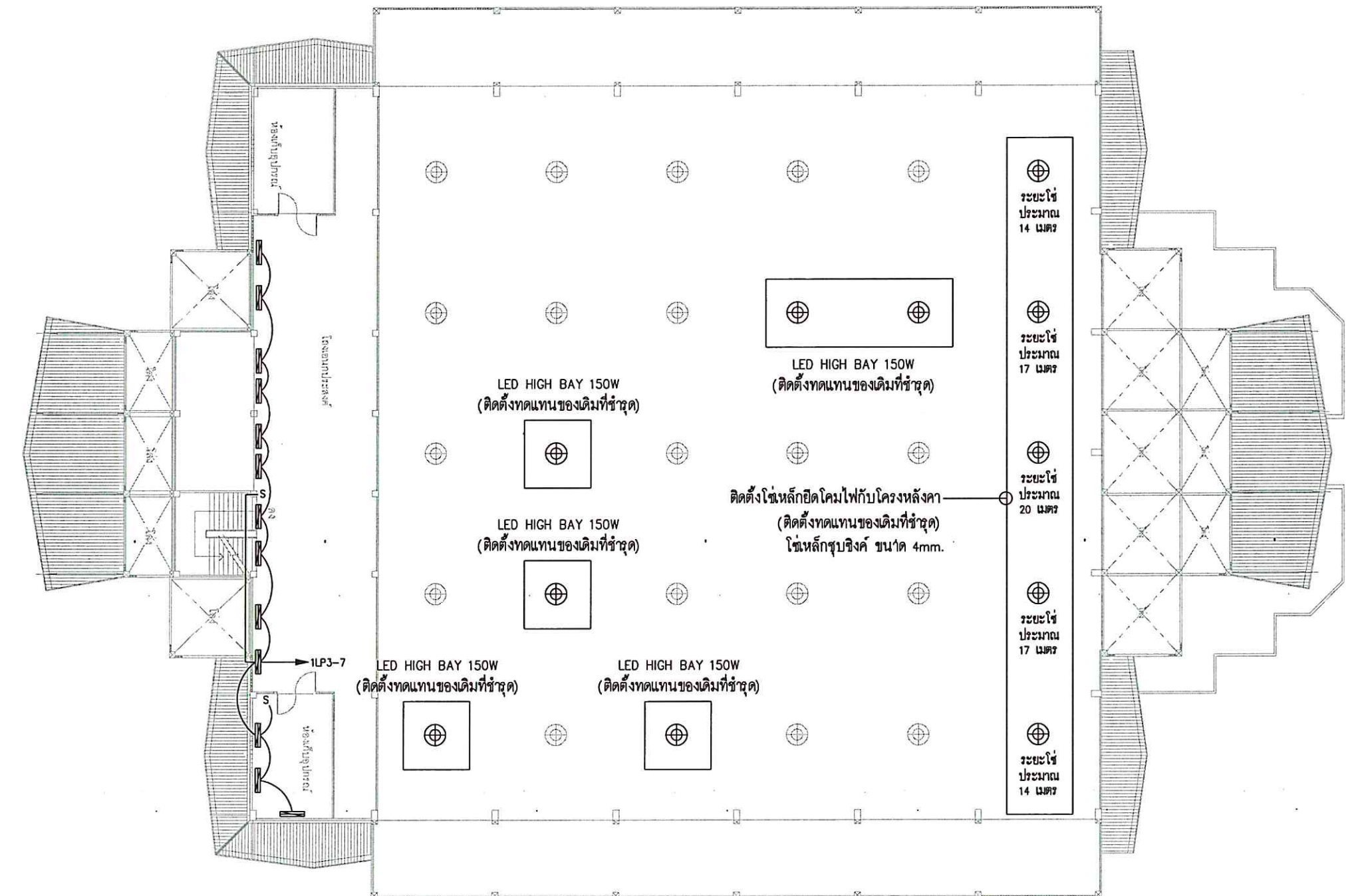
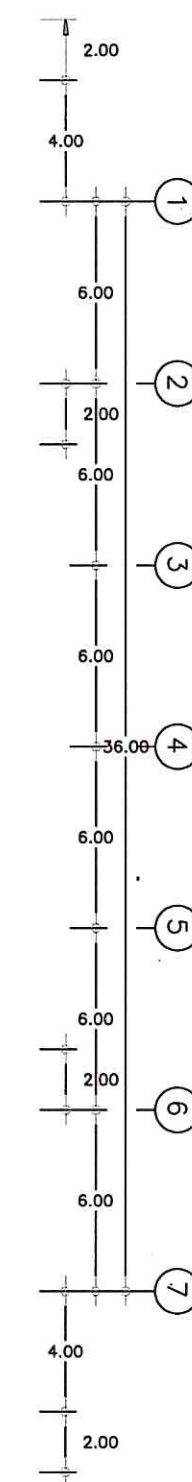
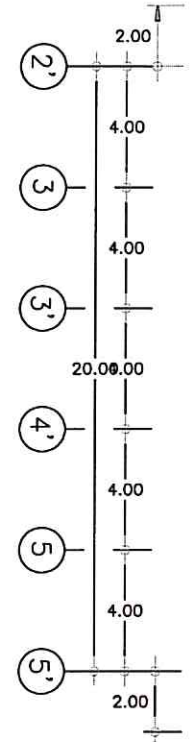
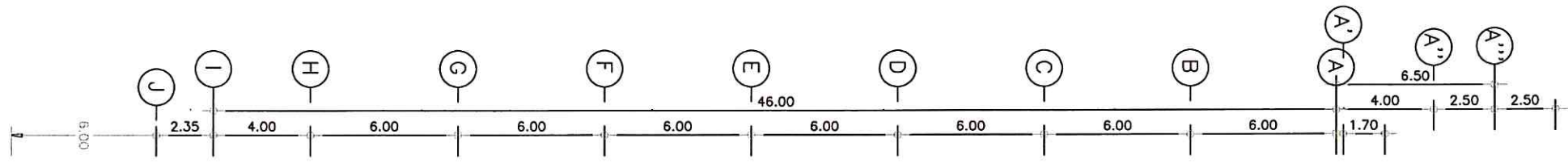

งานระบบไฟฟ้าแสงสว่าง ชั้นลอย
SCALE 1: 250