

ภาคผนวก 2  
แบบการติดตั้ง





PROJECT :

LOCATION :

OWNER :  
มหาวิทยาลัยวลัยลักษณ์  
วิทยาเขตสุราษฎร์ธานี

ARCHITECT :

CONSTRUCTIONAL ENGINEERS :

ELECTRICAL ENGINEERS :

APPROVE BY :

DRAWING BY :

REVISION	DATE

DRAWING TITLE :

CHECKED :  
DRAWN :  
JOB NO. :  
SCALE :

DRAWING NO. PAGE NO.

DATE

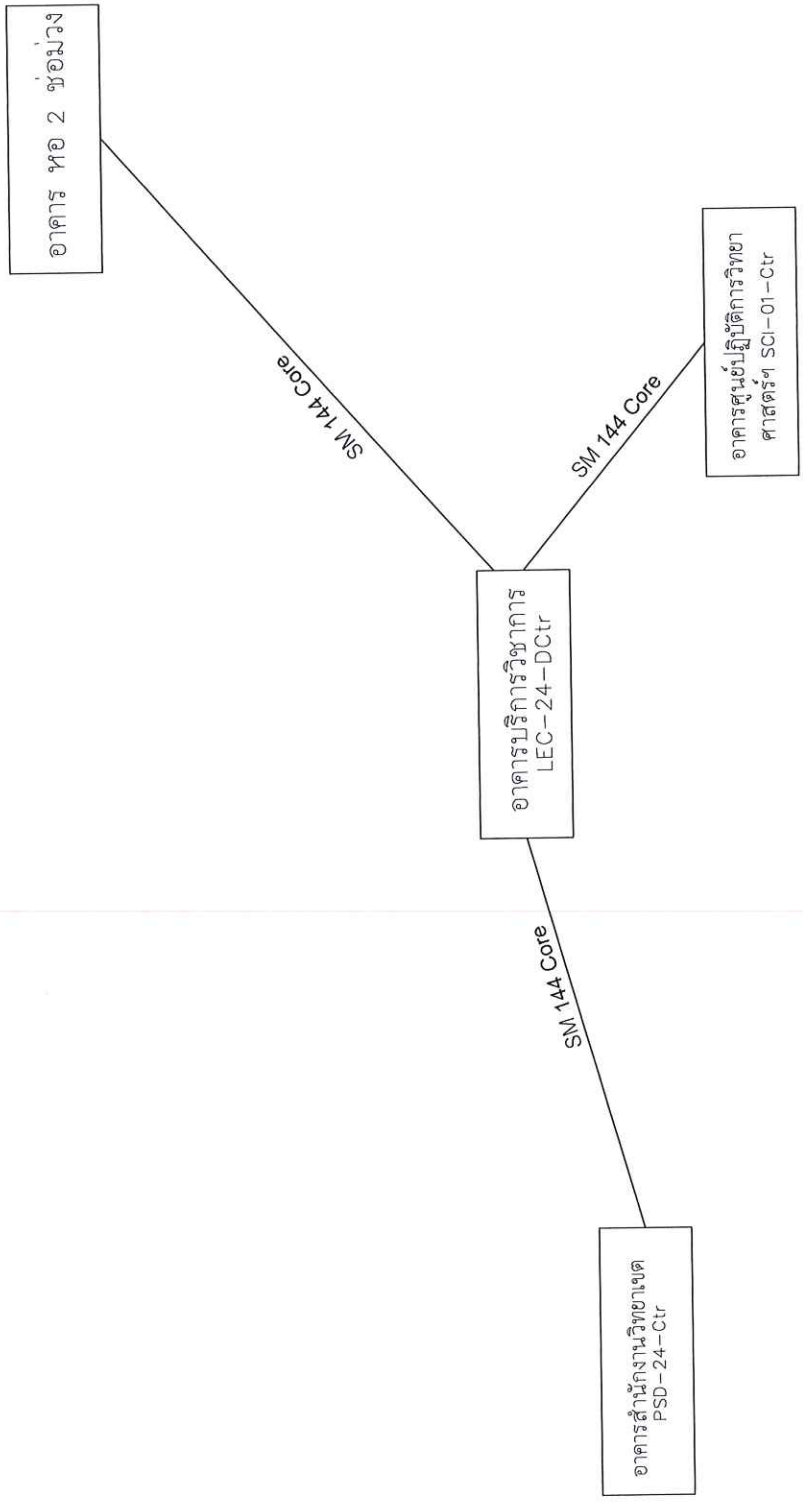

SM 144 Core

# DIAGRAM MAIN FIBER OPTIC



PROJECT : \_\_\_\_\_

LOCATION : \_\_\_\_\_

OWNER : **มหาวิทยาลัยราชภัฏรำไพพรรณี**  
**วิทยาเขตสุราษฎร์ธานี**

ARCHITECT : \_\_\_\_\_

CONSTRUCTIONAL ENGINEERS : \_\_\_\_\_

ELECTRICAL ENGINEERS : \_\_\_\_\_

APPROVE BY : \_\_\_\_\_

DRAWING BY : \_\_\_\_\_

REVISION	DATE

DRAWING TITLE : \_\_\_\_\_

CHECKED : \_\_\_\_\_  
 DRAWN : \_\_\_\_\_  
 SCALE : \_\_\_\_\_  
 JOB NO : \_\_\_\_\_

DRAWING NO. PAGE NO. \_\_\_\_\_

DATE \_\_\_\_\_

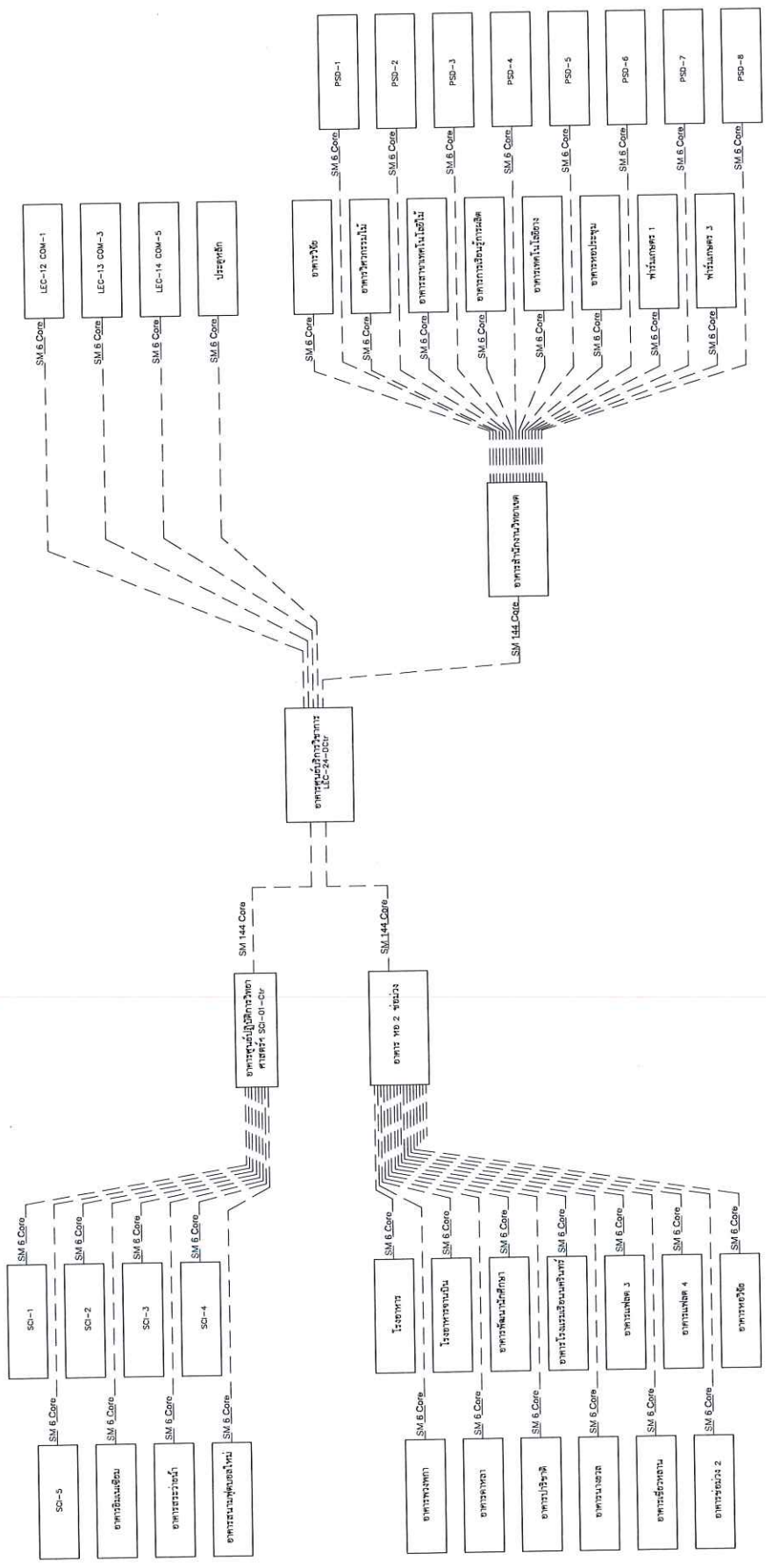
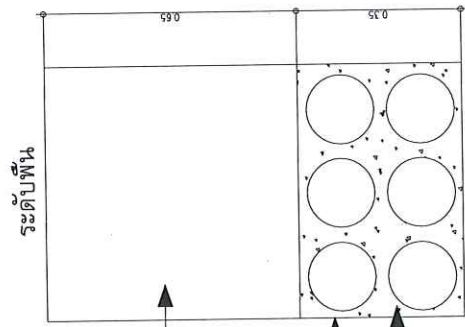

DIAGRAM FIBER OPTIC







ดิน

เหล็ก Wire mesh ดู Detail 1

คอนกรีตทึบ ท่อ PVC 6x4"

Under ground 6x4" In-RC

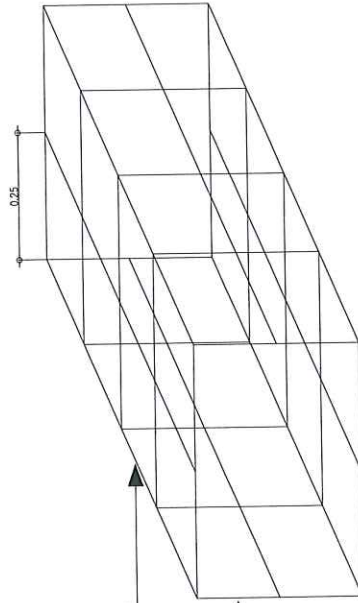

เหล็ก Wire mesh ขนาด 9 มม.

เหล็ก Wire mesh ขนาด 6 มม.

Detail 1

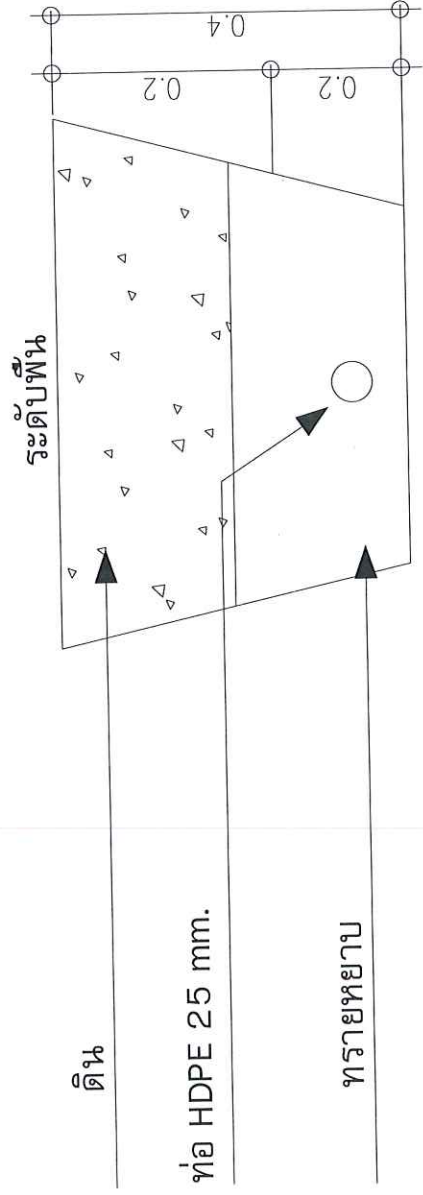

Under ground 25 mm.

In-Sand

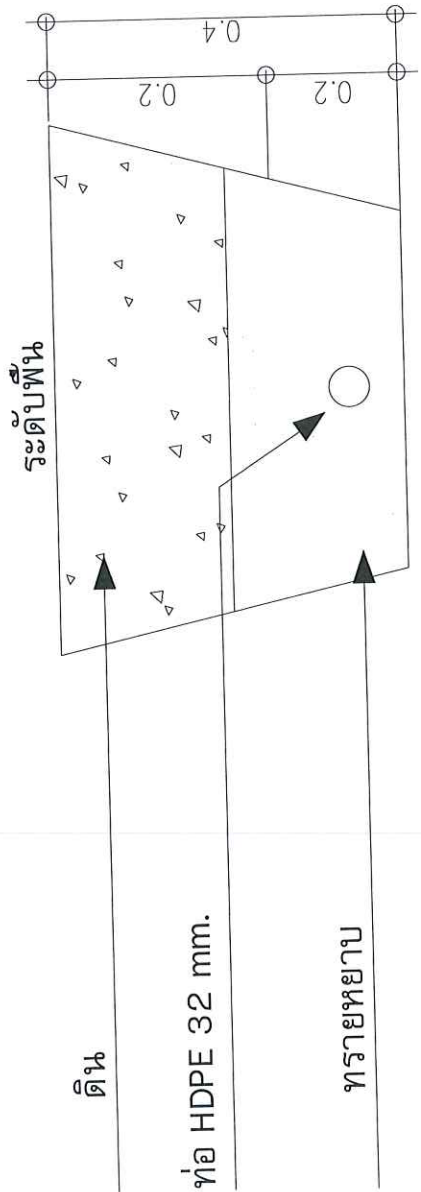

Under ground 32 mm.

In-Sand

ได้ดำเนินการจัดรายละเอียดคุณลักษณะเฉพาะของพัสดुरายการ ครุภัณฑ์ระบบโครงสร้างสารสนเทศ  
สนับสนุนการศึกษา สำหรับวิทยาเขตสุราษฎร์ธานี ตำบลมะขามเตี้ย อำเภอเมืองสุราษฎร์ธานี จังหวัดสุราษฎร์  
ธานี ๑ ระบบ เรียบร้อยแล้วตามรายละเอียดข้างต้น ณ วันที่ ๔ พฤษภาคม ๒๕๖๕  
พ.ศ.๒๕๖๕

ลงชื่อ..... ..... ประธานกรรมการ

(ดร.กัญญา พวงสุวรรณ)

ผู้ช่วยอธิการบดีฝ่ายส่งเสริมเทคโนโลยี และ เทคโนโลยี

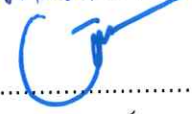
ลงชื่อ..... ..... กรรมการ

(ดร.ตุลย์ ศิริกิจพุทธิศักดิ์)

ลงชื่อ..... ..... กรรมการ

(นายรัชชัยย์ อดิเทพสถิต)

ลงชื่อ..... ..... กรรมการ

(นายจำปอน ปรีชา)

ลงชื่อ..... ..... กรรมการและเลขานุการ

(นายขวัญยืน ปานโม)